



Prefeitura do Município de Mandaguacu

ESTADO DO PARANÁ

Paço Municipal "Hiro Vieira"

Rua Bernardino Bogo, 175 – PABX/FAX (44) 3245-8400

CNPJ 76.285.329/0001-08

www.mandaguacu.pr.gov.br – e-mail: adm@mandaguacu.pr.gov.br

ANEXO X

TABELA DE VALORES PARA COBRANÇA DA TAXA DE COLETA DE LIXO

Quadro 01: VALORES APLICÁVEIS NO EXERCÍCIO FINANCEIRO DE 2.019

ZONA	VALOR (UFIM)
ZONA 01	1,85
ZONA 02	2,76
ZONA 03	3,31
ZONA 04	5,52

Quadro 02: VALORES APLICÁVEIS NO EXERCÍCIO FINANCEIRO DE 2.020

ZONA	VALOR (UFIM)
ZONA 01	2,58
ZONA 02	3,50
ZONA 03	4,23
ZONA 04	6,61

Quadro 03: VALORES APLICÁVEIS NO EXERCÍCIO FINANCEIRO DE 2.021

ZONA	VALOR (UFIM)
ZONA 01	3,30
ZONA 02	4,22
ZONA 03	4,78
ZONA 04	7,71

Quadro 04: VALORES APLICÁVEIS NO EXERCÍCIO FINANCEIRO DE 2.022

ZONA	VALOR (UFIM)
ZONA 01	4,40
ZONA 02	5,14
ZONA 03	5,87
ZONA 04	8,45

Quadro 05: VALORES APLICÁVEIS NO EXERCÍCIO FINANCEIRO DE 2.023

ZONA	VALOR (UFIM)
ZONA 01	5,51
ZONA 02	6,24
ZONA 03	7,34
ZONA 04	10,28



Prefeitura do Município de Mandaguacu

ESTADO DO PARANÁ

Paço Municipal "Hiro Vieira"

Rua Bernardino Bogo, 175 – PABX/FAX (44) 3245-8400

CNPJ 76.285.329/0001-08

www.mandaguacu.pr.gov.br – e-mail: adm@mandaguacu.pr.gov.br

Quadro 06: VALORES APLICÁVEIS NO EXERCÍCIO FINANCEIRO DE 2.024

ZONA	VALOR (UFIM)
ZONA 01	6,61
ZONA 02	7,34
ZONA 03	8,81
ZONA 04	11,75



Prefeitura do Município de Mandaguçu

ESTADO DO PARANÁ

Paço Municipal "Hiro Vieira"

Rua Bernardino Bogo, 175 – PABX/FAX (44) 3245-8400

CNPJ 76.285.329/0001-08

MAPA DO ZONEAMENTO DA COLETA DE LIXO

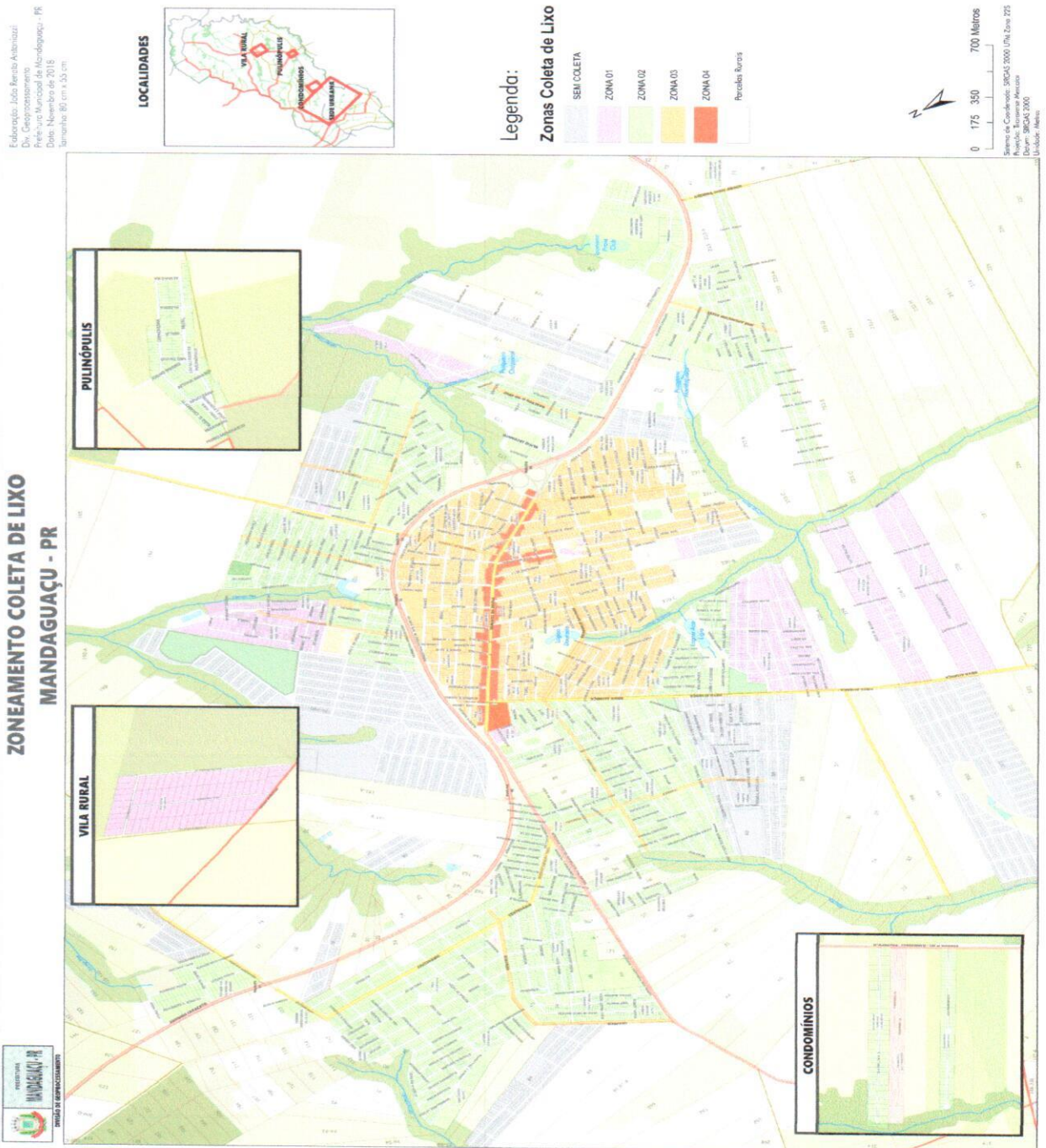

*Os valores aplicáveis após o exercício financeiro de 2.024 serão de acordo com a atualização da UFIM, na forma do art. 55 da Lei Municipal nº 1.247/2001.



Prefeitura do Município de Mandaguacu

ESTADO DO PARANÁ

Paço Municipal "Hiro Vieira"

Rua Bernardino Bogo, 175 – PABX/FAX (44) 3245-8400

CNPJ 76.285.329/0001-08

www.mandaguacu.pr.gov.br – e-mail: adm@mandaguacu.pr.gov.br

ANEXO XI

COMPOSIÇÃO DO VALOR DO METRO QUADRADO DO LOTE, PARA FINS DE COBRANÇA DE IPTU, EM UFIMs.

Quadro 01: ZONA FISCAL

ZONA FISCAL	VALOR (UFIM)
ZONA FISCAL 01	0,35
ZONA FISCAL 02	0,50
ZONA FISCAL 03	0,60
ZONA FISCAL 04	0,75
ZONA FISCAL 05	1
ZONA FISCAL 06	1,15

Quadro 02: ASFALTO

TIPO	VALOR (UFIM)
POSSUI ASFALTO	0,25
NÃO POSSUI ASFALTO	0

Quadro 03: REDE COLETORA DE ESGOTO

TIPO	VALOR (UFIM)
POSSUI REDE COLETORA DE ESGOTO	0,25
NÃO POSSUI REDE DE ESGOTO	0

Quadro 04: USO

TIPO	VALOR (UFIM)
TERRENO VAZIO	1
OBRA PARALIZADA	1
OBRA EM ANDAMENTO	1
EDIFICADO	0



Prefeitura do Município de Mandaguacu

ESTADO DO PARANÁ

Paço Municipal "Hiro Vieira"

Rua Bernardino Bogo, 175 – PABX/FAX (44) 3245-8400

CNPJ 76.285.329/0001-08

www.mandaguacu.pr.gov.br – e-mail adm@mandaguacu.pr.gov.br

COMPOSIÇÃO DO VALOR DO METRO QUADRADRO DA EDIFICAÇÃO, PARA FINS DE COBRANÇA DE IPTU, EM UFIMs.

Quadro 01: ATIVIDADE

TIPO	VALOR (UFIM)
RESIDENCIAL	0,5
MISTO	0,38
COMERCIAL	0,25
INDUSTRIAL	0,25
OUTROS	0,25

Quadro 02: TIPO DE EDIFICAÇÃO

TIPO	VALOR (UFIM)
EDIFICAÇÃO PADRÃO	2
GALPÃO INDUSTRIAL/ARMAZ.	1,25
OUTROS	1,25

Quadro 03: ESTRUTURA

TIPO	VALOR (UFIM)
ALVENARIA/CONCRETO	2
MISTO	1,25
MADEIRA	0,75

Quadro 04: PADRÃO

TIPO	VALOR (UFIM)
ALTO PADRÃO	5
MÉDIO PADRÃO	2,5
BAIXO PADRÃO	1,25
PRECÁRIA	0,25



Prefeitura do Município de Mandaguáçu

ESTADO DO PARANÁ

Paço Municipal "Hiro Vieira"

Rua Bernardino Bogo, 175 – PABX/FAX (44) 3245-8400

CNPJ 76.285.329/0001-08

ANEXO XIV PLANTA GENÉRICA DE VALORES

