



AC Assessoria Técnica em Engenharia Civil LTDA

CNPJ: 08.785.713/0001-10

Av. Pirapó, 5538

engenharia@acassessoriatecnica.com.br

ANEXO V

**EDITAL DE TOMADA DE PREÇO Nº. 02/2022
PROCESSO Nº. 323/2021**

**MODELO DE DECLARAÇÃO PARA MICROEMPRESA E EMPRESA DE PEQUENO
PORTE**

À
Prefeitura do Município de Mandaguáçu
A/C Comissão de Licitação.
EDITAL DE TOMADA DE PREÇO Nº 02/2022

Prezados Senhores,

ADEMAR AMÉRICO CAMOSATO, portador do RG 3525058-1, abaixo assinado, na qualidade de responsável legal da proponente, AC ASSESSORIA TECNICA EM ENGENHARIA CIVIL LTDA, CNPJ 08.785.713/0001-10, DECLARA expressamente, sob as sanções administrativas cabíveis e sob as penas da lei, ser (microempresa ou empresa de pequeno porte) nos termos da legislação vigente, não possuindo nenhum dos impedimentos previstos no parágrafo 4º do artigo 3º da Lei Complementar nº 123/2006 e 147/2014.

UMUARAMA, 24 de fevereiro de 2022.

AC ASSESSORIA TECNICA EM ENGENHARIA CIVIL LTDA

Ademar Américo Camossato – Engenheiro Civil
Representante Legal / Responsável Técnico

RG 3.525.058-1

CREA PR-24.080/D

CPF: 578.305.769-04

Fone: (44) 3624-7775

08.785.713/0001-10

AC ASSESSORIA TÉCNICA EM
ENGENHARIA CIVIL LTDA. - EPP

AV. PIRAPÓ, 5538 - ZONA III

87502-140 - UMUARAMA - PR

01

SOCIEDADE EMPRESÁRIA LIMITADA
A C ASSESSORIA TÉCNICA EM ENGENHARIA CIVIL LTDA
ALTERAÇÃO E CONSOLIDAÇÃO CONTRATUAL Nº 05
NIRE Nº 41205922558
CNPJ/MF Nº 08.785.713/0001-10

ADEMAR AMÉRICO CAMOSSATO, brasileiro, natural de Colorado (PR), casado sob o regime de comunhão parcial de bens, nascido aos 16 de Novembro de 1966, engenheiro civil, portador da Carteira de Identidade Civil (RG) sob o nº. 3.525.058-1 SESP-PR, e do CPF/MF sob o nº. 578.305.769-04, residente e domiciliado na Rua Japurá, nº. 3322, Zona I, CEP 87.501-110, na cidade de Umuarama estado do Paraná, e **DORALICE DE OLIVEIRA CAMOSSATO**, brasileira, natural de Umuarama (PR), casada sob o regime de comunhão parcial de bens, nascida aos 28 de Junho de 1966, empresária, portadora da Carteira de Identidade Civil RG nº. 5.714.001-1 SESP-PR, e do CPF/MF nº. 634.124.469-04, residente e domiciliada na Rua Japurá, nº. 3322, Zona I, CEP 87.501-110, na cidade de Umuarama estado do Paraná, sócios da empresa **A C ASSESSORIA TÉCNICA EM ENGENHARIA CIVIL LTDA**, com sede na Avenida das Industrias, nº 2528, Zona VII, CEP 87.503-510, na cidade de Umuarama estado do Paraná, com Contrato Social arquivado na Junta Comercial do Paraná sob o NIRE 41205922558 por despacho em sessão de 25/04/2007, e última alteração contratual sob nº 20141500492 em 05/03/2014 e inscrita no CNPJ sob o nº. 08.785.713/0001-10, resolvem por este instrumento particular de alteração contratual, modificar e consolidar seu contrato mediante as condições estabelecidas nas seguintes cláusulas:

CLÁUSULA PRIMEIRA: Fica alterado o endereço da empresa da Avenida das Industrias, nº 2528, Zona VII, CEP 87.503-510, na cidade de Umuarama estado do Paraná para: **Avenida Pirapó, nº. 5538, Sobreloja, Zona III, CEP 87.502-140, na cidade de Umuarama Estado do Paraná.**

CLÁUSULA SEGUNDA: Fica alterado o endereço dos Sócios da Rua Japurá, nº. 3322, Zona I, CEP 87.501-110, na cidade de Umuarama estado do Paraná para: **Rua Belo Horizonte, nº. 1525, Jardim Tamoio, CEP 87.505-070, na cidade de Umuarama Estado do Paraná.**

CLÁUSULA TERCEIRA: Fica atualizado o Objeto Social da empresa para: **Elaboração de projetos de engenharia civil, engenharia elétrica, engenharia mecânica, arquitetura e urbanismo, sondagem e estudos de solo, levantamentos topográficos e demais serviços relacionados, assessoria técnica em engenharia civil, construção civil em geral, saneamento básico, terraplanagem, iluminação pública, aplicação de asfalto, pavimentação e conservação de estradas; Construção de edifícios; Fotocópias.**

CLÁUSULA QUARTA: A administração da sociedade caberão ao sócio **ADEMAR AMÉRICO CAMOSSATO** e **DORALICE DE OLIVEIRA CAMOSSATO**, com os poderes e atribuições de gerir e administrar os negócios da sociedade e representá-la ativa e passivamente, judicial e extrajudicialmente, perante órgãos públicos, instituições financeiras, entidades privadas e terceiros em geral, bem como praticar todos os demais atos necessário à consecução dos objetivos ou à defesa dos interesses e direitos da sociedade, autorizado o uso do nome empresarial individualmente.

CLÁUSULA QUINTA: Permanecem inalteradas as demais cláusulas vigentes que não colidirem com as disposições deste presente instrumento.

CLÁUSULA SEXTA: Em face às alterações havidas, **RESOLVEM** consolidar o contrato social, que se regeza pelos artigos 1.052 a 1087 da Lei 10.406 de 10/01/2002, que passa a ter a seguinte redação:

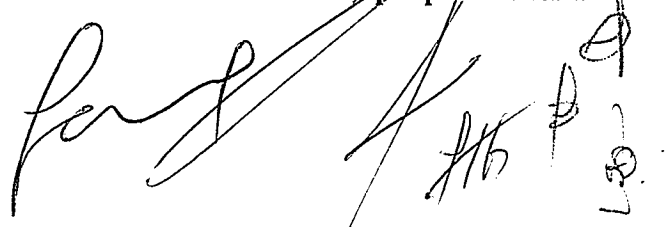



02

SOCIEDADE EMPRESÁRIA LIMITADA
A C ASSESSORIA TÉCNICA EM ENGENHARIA CIVIL LTDA
ALTERAÇÃO E CONSOLIDAÇÃO CONTRATUAL Nº 05
NIRE Nº 41205922558
CNPJ/MF Nº 08.785.713/0001-10

CONTRATO SOCIAL CONSOLIDADO
A C ASSESSORIA TÉCNICA EM ENGENHARIA CIVIL LTDA
NIRE Nº 41205922558
CNPJ/MF Nº 08.785.713/0001-10

ADEMAR AMÉRICO CAMOSSATO, brasileiro, natural de Colorado (PR), casado sob o regime de comunhão parcial de bens, nascido aos 16 de Novembro de 1966, engenheiro civil, portador da Carteira de Identidade Civil (RG) sob o nº. 3.525.058-1 SESP-PR, e do CPF/MF sob o nº. 578.305.769-04, residente e domiciliado na Rua Belo Horizonte, nº. 1525, Jardim Tamoio, CEP 87.505-070, na cidade de Umuarama Estado do Paraná, e **DORALICE DE OLIVEIRA CAMOSSATO**, brasileira, natural de Umuarama (PR), casada sob o regime de comunhão parcial de bens, nascida aos 28 de Junho de 1966, empresária, portadora da Carteira de Identidade Civil RG nº. 5.714.001-1 SESP-PR, e do CPF/MF nº. 634.124.469-04, residente e domiciliada na Rua Belo Horizonte, nº. 1525, Jardim Tamoio, CEP 87.505-070, na cidade de Umuarama Estado do Paraná, sócios da empresa **A C ASSESSORIA TÉCNICA EM ENGENHARIA CIVIL LTDA**, com sede na Avenida Pirapó, nº. 5538, Sobreloja, Zona III, CEP 87.502-140, na cidade de Umuarama Estado do Paraná, com Contrato Social arquivado na Junta Comercial do Paraná sob o NIRE 41205922558 por despacho em sessão de 25/04/2007, e última alteração contratual sob nº 20141500492 em 05/03/2014 e inscrita no CNPJ sob o nº. 08.785.713/0001-10, resolvem por este instrumento particular consolidar seu contrato mediante as condições estabelecidas nas seguintes cláusulas:

CLÁUSULA PRIMEIRA: A sociedade girará sob o nome empresarial de: **A C ASSESSORIA TÉCNICA EM ENGENHARIA CIVIL LTDA**, com sede e domicílio na Avenida Pirapó, nº. 5538, Sobreloja, Zona III, CEP 87.502-140, na cidade de Umuarama Estado do Paraná, inscrita no CNPJ/MF sob nº. **08.785.713/0001-10**.

CLÁUSULA SEGUNDA: A sociedade poderá a qualquer tempo, abrir ou fechar filial ou outra dependência, mediante alteração contratual assinada por todos os sócios.

CLÁUSULA TERCEIRA: A sociedade exerce a atividade de: Elaboração de projetos de engenharia civil, engenharia elétrica, engenharia mecânica, arquitetura e urbanismo, sondagem e estudos de solo, levantamentos topográficos e demais serviços relacionados, assessoria técnica em engenharia civil, construção civil em geral, saneamento básico, terraplanagem, iluminação pública, aplicação de asfalto, pavimentação e conservação de estradas; Construção de edifícios; Fotocópias. (Cnae: 7112-0/00; 4120-4/00; 8219-9/01).

CLÁUSULA QUARTA: O prazo de duração é por tempo indeterminado. É garantida a continuidade da pessoa jurídica diante do impedimento por força maior ou impedimento temporário ou permanente do titular, podendo a empresa ser alterada para atender a uma nova situação.

CLÁUSULA QUINTA: O capital da empresa é de de R\$ 250.000,00 (Duzentos e Cinquenta mil reais), e dividido em 250.000 (Duzentas e Cinquenta mil) quotas de R\$ 1,00 (Um real) cada, fica assim distribuído aos sócios:

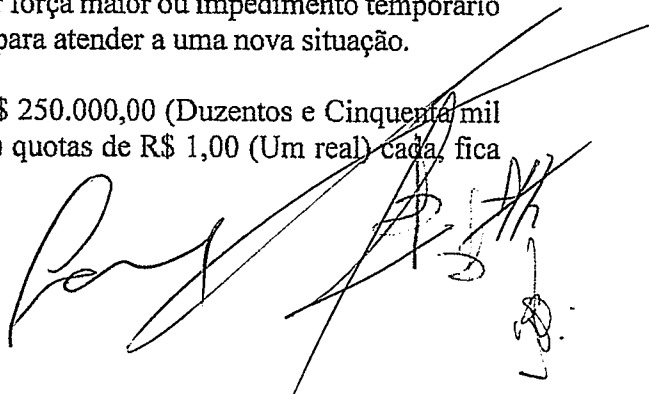

03

SOCIEDADE EMPRESÁRIA LIMITADA
A C ASSESSORIA TÉCNICA EM ENGENHARIA CIVIL LTDA
ALTERAÇÃO E CONSOLIDAÇÃO CONTRATUAL Nº 05
NIRE Nº 41205922558
CNPJ/MF Nº 08.785.713/0001-10

Sócio	%	Quotas	Valor R\$
ADEMAR AMÉRICO CAMOSSATO	80	200.000	200.000,00
DORALICE DE OLIVEIRA CAMOSSATO	20	50.000	50.000,00
Valor Total	100	250.000	250.000,00

CLÁUSULA SEXTA: As responsabilidades de cada sócio são restritas ao valor de suas quotas, mas todos respondem solidariamente pela integralização do capital social, conforme dispõe o art. 1.052 da Lei 10.406/2002.

CLÁUSULA SÉTIMA: As quotas são indivisíveis e não poderão ser cedidas ou transferidas a terceiros sem o consentimento do outro sócio, a quem fica assegurado, em igualdade de condições e preço, o direito de preferência para a sua aquisição se posta à venda, formalizando se realizada a cessão delas, a alteração contratual pertinente.

CLAUSULA OITAVA: A administração da sociedade caberão ao sócio **ADEMAR AMÉRICO CAMOSSATO** e **DORALICE DE OLIVEIRA CAMOSSATO**, com os poderes e atribuições de gerir e administrar os negócios da sociedade e representá-la ativa e passivamente, judicial e extrajudicialmente, perante órgãos públicos, instituições financeiras, entidades privadas e terceiros em geral, bem como praticar todos os demais atos necessário à consecução dos objetivos ou à defesa dos interesses e direitos da sociedade, autorizado o uso do nome empresarial individualmente.

CLÁUSULA NONA: O sócio poderá de comum acordo, fixar uma retirada mensal, a título de "pró-labore", observadas as disposições regulamentares pertinentes.

CLÁUSULA DÉCIMA: Ao término de cada exercício social, em 31 de dezembro, o administrador prestará contas justificadas de sua administração, procedendo à elaboração do inventário do balanço patrimonial e do balanço de resultado econômico, cabendo aos sócios, na proporção de suas quotas, os lucros ou perdas apuradas.

CLÁUSULA DÉCIMA PRIMEIRA: Nos quatro meses seguintes ao término do exercício social, os sócios deliberarão sobre as contas e designarão administrador quando for o caso.

CLÁUSULA DÉCIMA SEGUNDA: Falecendo ou interditado qualquer sócio, a sociedade continuará suas atividades com os herdeiros, sucessores e o incapaz. Não sendo possível ou inexistindo interesse destes ou dos sócios remanescentes, o valor de seus haveres será apurado e liquidado com base na situação patrimonial da sociedade, à data da resolução, verificada em balanço especialmente levantado.

PARÁGRAFO ÚNICO: O mesmo procedimento será adotado sem outros casos em que a sociedade se resolva em relação ao seu sócio.

CLÁUSULA DÉCIMA TERCEIRA: Os administradores declaram sob as penas da lei que não estão impedidos de exercer a administração da sociedade, por lei especial, ou em virtude de condenação criminal, ou por se encontrar sob os efeitos dela, a pena que vede, ainda que

402

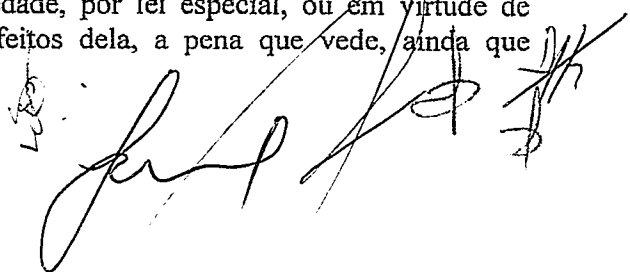

04

SOCIEDADE EMPRESÁRIA LIMITADA
A C ASSESSORIA TÉCNICA EM ENGENHARIA CIVIL LTDA
ALTERAÇÃO E CONSOLIDAÇÃO CONTRATUAL Nº 05
NIRE Nº 41205922558
CNPJ/MF Nº 08.785.713/0001-10

temporariamente, o acesso a cargos públicos; ou por crime falimentar, de prevaricação, peita ou suborno, concussão, peculato, ou contra a economia popular, contra o sistema financeiro nacional, contra normas de defesa da concorrência, contra as relações de consumo, fé pública ou propriedade.

CLÁUSULA DÉCIMA QUARTA : Os sócios declaram que a sociedade se enquadra como Empresa de Pequeno Porte - EPP, nos termos da Lei Complementar nº 123, de 14 de dezembro de 2006, e que não se enquadra em qualquer das hipóteses de exclusão relacionadas no § 4º do art. 3º da mencionada lei. (art. 3º, I, LC nº 123, de 2006).

CLÁUSULA DÉCIMA QUINTA: Fica eleito o foro de Umuarama - PR para o exercício e o cumprimento dos direitos e obrigações resultantes deste contrato.

E por estarem em tudo justo e contratado na melhor forma de direito, firmam, datam e assinam o presente contrato em uma única via, obrigando-se fielmente por si, seus herdeiros e sucessores legais a cumpri-lo em todos os seus termos.

Umuarama - PR, 21 de Agosto de 2020.

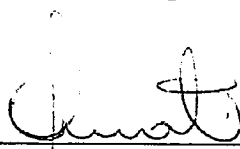

Ademar Américo Camossato



Doralice de Oliveira Camossato



CERTIFICO O REGISTRO EM 27/08/2020 15:22 SOB Nº 20204819679.
PROTOCOLO: 204819679 DE 25/08/2020 10:25.
CÓDIGO DE VERIFICAÇÃO: 12003943216. NIRE: 41205922558.
A C ASSESSORIA TÉCNICA EM ENGENHARIA CIVIL LTDA

LEANDRO MARCOS RAYSEL BISCAIA
SECRETÁRIO-GERAL
CURITIBA, 27/08/2020
www.empresafacil.pr.gov.br



CONSELHO REGIONAL DE ENGENHARIA E AGRONOMIA
DO PARANÁ

Certidão de Acervo Técnico

ADEMAR AMERICO CAMOSSATO

Carteira Profissional: PR-24080/D

RNP Nº.: 1700756028

Acervo Técnico Nº.: 5030/2013

Protocolo Nº.: 2013/00185875

Selos de autenticidade: A 013.876, A 013.877

ART Nº: 20131628285 0 Registrada: 02/05/2013.....
 ART Substituída.....: 20131447655 0
 ART Correspons.....: ART Vinculada:.....
 Empresa Executora...: A C ASSESSORIA TECNICA EM ENGENHARIA CIVIL LTDA - EPP
 Contratante(s).....: PREFEITURA MUNICIPAL DE PEROLA - CNPJ/CPF:
 81.478.133/0001-70.....
 Tipo de Contrato....: PRESTAÇÃO DE SERVIÇOS.....
 Atividade Técnica...: EXECUÇÃO DE OBRA OU SERVIÇO TÉCNICO.....
 Área de Competência.: SERVIÇOS TÊC PROFISSIONAIS NA MODALIDADE CIVIL.....
 Tipo de Obra/Serviço: ARRUAMENTO.....
 Serviço Contratado..: PROJETO DE TERRAPLENAGEM.....
 PROJETO DE PAVIMENTAÇÃO.....
 PROJETO GEOMÉTRICO.....
 PROJETO.....
 OUTROS.....
 Dimensão.....: 41.507,88 M2..... Área Existente: 0,00 M2
 Área Ampliada.....: 0,00 M2 Área de Reforma: 0,00 M2
 Dados Complementares: 6.917,98 METROS
 Local da Obra.....: VARIAS RUAS RURAIS, S/N ZONA RURAL L. S/N Q. S/N....
 Município/Estado...: PEROLA/PR.....
 Data de Início.....: 10/03/2013..... Data de Conclusão: 10/05/2013.....
 Docto de Conclusão..: DECLARAÇÃO PROFISSIONAL.....
 Descr. Compl. Serv.: PAVIMENTAÇÃO EM BLOCO DE CONCRETO SEXTAVADO SENDO
 EXECUTADO OS SEGUINTE PROJETO: ESTUDO
 GEOTÉCNICO; SONDADE DE 8 EUROS; PROJETO
 ALTIMÉTRICO, PLANALTIMÉTRICO, PLANIMÉTRICO COM MALHA
 1X1; PROJETO DE TERRAPLANAGEM INDICANDO VOLUMES DE
 CORTES, ATERROS; PROJETO GEOMÉTRICO CONTENDO PLANTA
 E PERFIL LONGITUDINAL DO EIXO; PROJETO DE
 SINALIZAÇÃO HORIZONTAL E VERTICAL SEGUINDO AS NORMAS
 DA CONTRAN/DENATRA E AINDA ABNT QUANDO NECESSARIO;
 PROJETO DE DRENAGEM CONTENDO ESTUDO DE VAZÃO DAS
 BACIAS DE CONTRIBUIÇÃO, MEMÓRIA DE CÁLCULO DA VAZÃO,
 TRAÇADO DAS GALERIAS, INCLUINDO EMISSÁRIO FINAL,
 PERFIL LONGITUDINAL COM INDICAÇÃO DO VOLUME DE
 ESCAVAÇÃO, LAYOUT DA REDE DE DRENAGEM DE AGUAS
 PLUVIAIS, DETALHES DO POÇO DE VISITA, VOCAS DE LOBO E
 CAIXAS DE LIGAÇÃO, DETALHES DOS DISSIPADORES DE
 ENERGIA; PROJETO DE ACESSIBILIDADE DOS PASSEIOS COM
 ATENDIMENTO AOS REQUISITOS DA NBR 9050/2004;
 ELABORAÇÃO DE ORÇAMENTO DISCRIMINADO, CADERNO DE
 ENCARGOS, MEMORIAIS DESCRITIVOS, CRONOGRAMA
 FISICO-FINANCEIRO;. EXTENSÃO DOS PAVIMENTOS:
 TRECHO 01 - VILA RURAL = 2372,89 M TRECHO 02 -



ESTRADA PASSOS = 327,63 M TRECHO 03 - CARLOS GOMES
NORTE = 1451,66 M TRECHO 04 - ESTRADA CONTORNO
NORTE = 1452,90 M TRECHO 05 - ESTRADA CEMITÉRIO =
1312,90 M TOTAL = 6.917,98 METROS LINEARES.....

Observação.....

Handwritten signature and scribbles in the bottom right corner of the page.



MUNICÍPIO DE PÉROLA
Estado do Paraná

ATESTADO DE REALIZAÇÃO DE PROJETOS

A Prefeitura Municipal de Perola, situada a Av. Dona Perola Byington, nº 1800, Centro, Pérola, Estado do Paraná, inscrita no CNPJ nº 81.478.133/0001-70 informa a quem possa interessar que a Empresa AC Assessoria Técnica em Engenharia Civil Ltda - EPP, portadora do CNPJ nº 08.785.713/0001-10, e carteira de Registro no CREA nº 49094, situada na cidade de Umuarama-PR, juntamente com seu responsável técnico, Eng.º Civil Ademar Américo Camossato, CREA nº PR 24.080/D, residente e domiciliado na cidade de Umuarama-Pr., confeccionou os projetos de Pavimentação, localizado em diversas ruas do município de Pérola no Estado do Paraná.

- Elaboração de projetos de pavimentação em bloco de concreto sextavado:
- Elaboração de estudo geotécnico;
- Sondagem contendo 8 furos;
- Projeto altimétrico, planimétrico, planialtimétrico com malha de 1x1;
- Projeto de terraplanagem: Indicando volumes de cortes e aterros;
- Projeto Geométrico: Contendo planta e perfil longitudinal do eixo;
- Projeto de Sinalização Horizontal e Vertical: Seguindo as normas da CONTRAN/DENATRAN e ainda ABNT;
- Projeto de Drenagem: Contendo estudo de vazão das bacias de contribuição, memória de cálculo da vazão, traçado das galerias, incluindo emissário final, perfil longitudinal com indicação do volume de escavação, layout da rede de drenagem de águas pluviais, detalhes do poço de visita, bocas de lobo e caixas de ligação, detalhes dos dissipadores de energia;
- Projeto de acessibilidade dos passeios: Com atendimento aos requisitos de acessibilidade conforme NBR 9050/2004;
- Elaboração de Orçamento Discriminado;
- Elaboração de Caderno de Encargos;
- Elaboração de Memoriais Descritivos;
- Elaboração de Cronograma Físico-Financeiro

- TOTALIZANDO: 41.507,88 m²
- EXTENSÃO DA PAVIMENTAÇÃO: 6.917,98 m

ART: 20131628285
Início dos Serviços: 10/04/2013
Termino dos Serviços: 10/05/2013

CREA-PR
O SELO DE ATRIBUIÇÃO DA CIDADE FOI
AFELIADO Nº 14AFOLMA

Gisbertino Pri Chitilo
Agente Administrativo
Mat 2709



MUNICÍPIO DE PÉROLA
Estado do Paraná

Declaramos ainda que a empresa honrou os compromissos de contrato com este Órgão Público, executando os projetos conforme contratado e dentro de período estabelecido, normas e especificações técnicas, demonstrando alta capacidade operacional

Sendo apenas para o momento, firmamos a presente declaração.

Pérola 29 de Maio de 2013

Darlan Scalco
PREFEITURA MUNICIPAL DE PÉROLA
CNPJ: 81.478.133/0001-70







Certidão de Acervo Técnico - CAT
Resolução nº 1.025, de 30 de outubro de 2009

CREA-PR

Certidão de Acervo
Técnico com
Atestado

Conselho Regional de Engenharia e Agronomia do Paraná

7561/2020

Atividade concluída

CERTIFICAMOS, em cumprimento ao disposto na Resolução nº 1.025, de 30 de outubro de 2009, do Confea, que consta dos assentamentos deste Conselho Regional de Engenharia e Agronomia do Paraná - Crea-PR, o Acervo Técnico do profissional ADEMAR AMERICO CAMOSSATO referente à(s) Anotação(ões) de Responsabilidade Técnica - ART abaixo discriminada(s):

Profissional: ADEMAR AMERICO CAMOSSATO

RNP: 1700756028

Registro: PR-24080/D

Título profissional: ENGENHEIRO CIVIL

Número da ART: 20153146585 Situação da ART: BAIXA POR CONCLUSÃO DE OBRA/SERVIÇO

Tipo de ART: ART de Obra ou Serviço Registrada em: 31/07/2015 Baixada em: 31/07/2015 Forma de registro: Inicial
Participação técnica: Individual

Empresa contratada: A C ASSESSORIA TECNICA EM ENGENHARIA CIVIL LTDA - EPP

Contratante: PREFEITURA MUNICIPAL DE PONTA GROSSA CNPJ: 76.175.884/0001-87

Rua: AV VISCONDE DE TAUNAY Nº: 950

Complemento: Bairro: RONDA

Cidade: PONTA GROSSA UF: PR CEP: 84051-000

Contrato: 048/2015 celebrado em 01/01/2015

Valor do contrato: R\$ 234.449,00 Tipo de contratante: Pessoa Jurídica (Direito Público) brasileira

Dimensão: 134.129,86 Unidade de Medida: M2

Ação Institucional:

Endereço da obra/serviço: DIVERSAS RUAS DO MUNICIPIO Nº: S/N

Bairro: PONTA GROSSA

Cidade: UMUARAMA

UF: PR

CEP: 87500-000

Coordenadas Geográficas:

Data de início: 01/01/2015 Conclusão efetiva: 15/07/2015

Finalidade: Outro

Proprietário:

CPF:

Atividade Técnica: Tipo de Contrato: PRESTAÇÃO DE SERVIÇOS, Atividade Técnica: ESTUDO, PLANEJAMENTO, PROJETO, ESPECIFICAÇÕES, Área de Competência: PISTAS DE ROLAMENTO E AEROPORTOS, Tipo de Obra/Serviço: ARRUIAMENTO, Serviço Contratado: ESTUDO DE VIABILIDADE TÉCNICA, OUTROS, PROJETO, PROJETO DE OBRAS DE ARTE CORRENTE, PROJETO DE OBRAS DE ARTE ESPECIAL, PROJETO DE PAVIMENTAÇÃO, PROJETO DE TERRAPLENAGEM, PROJETO GEOMÉTRICO

Observações:

ELABORAÇÃO DE PROJETO DE PAVIMENTAÇÃO EM CBUQ SENDO EXECUTADO OS SEGUINTE PROJETO:

PROJETO ALTIMÉTRICO, PLANIALTIMÉTRICO, PLANIMÉTRICO COM MALHA 1X1;
PROJETO DE TERRAPLANAGEM INDICANDO VOLUMES DE CORTES, ATERROS;
PROJETO GEOMÉTRICO CONTENDO PLANTA E PERFIL LONGITUDINAL DO EIXO;
PROJETO DE DRENAGEM CONTENDO ESTUDO DE VAZÃO DAS BACIAS DE CONTRIBUIÇÃO, MEMÓRIA DE CÁLCULO DA VAZÃO, TRAÇADO DAS GALERIAS, INCLUINDO EMISSÁRIO FINAL, PERFIL LONGITUDINAL COM INDICAÇÃO DO VOLUME DE ESCAVAÇÃO, LAYOUT DA REDE DE DRENAGEM DE AGUAS PLUVIAIS, DETALHES DO POÇO DE VISITA, BOCAS DE LOBO E CAIXAS DE LIGAÇÃO, DETALHES DOS DISSIPADORES DE ENERGIA E INDICAÇÃO DE ESCOAMENTO SUPERFICIAL ATRAVÉS DAS COTAS DO TERRENO;
PLANTA DE SITUAÇÃO COM INDICAÇÃO DO PERÍMETRO URBANO;
PLANTA DE LOCALIZAÇÃO; QUESTIONÁRIO AMBIENTAL (CONFORME MODELO DO PARANACIDADE);
DIMENSIONAMENTO DO PAVIMENTO - ESTUDO DE VOLUME DE TRÁFEGO E MEMÓRIA DE CÁLCULO DO PAVIMENTO ASFÁLTICO;

CONTINUA.

Verso da ART:

EXECUÇÃO DE TESTE DE DEFLEXÃO DE PAVIMENTO, UTILIZANDO VIGA BENKELMAN;
PROJETO DE DETALHES POR VIA: SEÇÃO TRANSVERSAL, INDICANDO CAMADAS DO PAVIMENTO, DECLIVIDADE, LARGURA DA PISTA DE ROLAMENTO, E DETALHES DO MEIO FIO E SARJETA;
PROJETO DE INTERSEÇÕES APRESENTANDO DETALHE DOS CRUZAMENTOS DAS VIAS E ESPECIFICANDO RAIOS DE CURVATURA, DETALHE DAS ÁREAS DE REMANSO PARA PARADA DE PONTO DE ÔNIBUS;
PROJETO DOS PASSEIOS: APRESENTANDO POR RUA, CONTENDO SEÇÃO TRANSVERSAL, INDICANDO LARGURA E TIPO DE REVESTIMENTO DA CALÇADA E LARGURA DA ÁREA PERMEÁVEL;

Conselho Regional de Engenharia e Agronomia do Paraná

0800 041 0067

www.crea-pr.org.br



CREA-PR
Conselho Regional de Engenharia
e Agronomia do Paraná

A autenticidade e a validade desta certidão deve ser confirmada no site do Crea-PR <https://www.crea-pr.org.br/> Consultas Públicas, informando o número do protocolo: 285013/2020.

CAT nº 7561/2020 de 14/10/2020, página 1 de 6







DETALHE DE SEÇÃO LONGITUDINAL, INDICANDO DECLIVIDADE, GUIAS REBAIXADAS, ACESSOS AOS DEFICIENTES FÍSICOS, LOCAÇÃO DAS ÁRVORES E DAS LIXEIRAS;
MEMORIAIS DESCRITIVOS: INCLUINDO O MÉTODO EXECUTIVO;
CADERNO DE ENCARGOS: ESPECIFICAÇÕES TÉCNICAS DE SERVIÇOS E RELAÇÃO DE TESTES DE MATERIAIS E EXECUÇÃO;
ORÇAMENTO: GLOBAL E POR VIA OU TRECHO COM ESPECIFICAÇÃO DE SERVIÇOS E QUANTIDADES, E COMPOSIÇÃO DE CUSTOS UNITÁRIOS; CRONOGRAMA FÍSICO FINANCEIROS;
COORDENAÇÃO E COMPATIBILIZAÇÃO DE PROJETOS DE INFRA ESTRUTURA;

BAIRRO: VILA OFICINAS

ÁREA TOTAL: 27.454,83 M²;
EXTENSÃO: 3.150,9 METROS LINEARES;

GALERIA:

TUBULAÇÃO DE 0,40 M SEM BERÇO E SEM ARMAÇÃO: 1.201,00 M;
TUBULAÇÃO DE 0,60 M SEM BERÇO E SEM ARMAÇÃO: 16,00 M;

BAIRRO UVARANAS;

ÁREA TOTAL: 12.476,16 M²;
EXTENSÃO: 1.036,47 METROS LINEARES;

GALERIA:

TUBULAÇÃO DE 0,40 M SEM BERÇO E SEM ARMAÇÃO: 50,00 M;
GALERIA CELULAR 3,00 M X 3,00 M DUPLA: 20,40 METROS LINEARES.

BAIRRO: JARDIM LIS ANGELES;

ÁREA TOTAL: 63.608,94 M²;
EXTENSÃO: 8.178,37 METROS LINEARES;

GALERIA:

TUBULAÇÃO DE 0,40 M SEM BERÇO E SEM ARMAÇÃO: 1.494,00 M;
TUBULAÇÃO DE 0,60 M SEM BERÇO E SEM ARMAÇÃO: 1.361,00 M;
TUBULAÇÃO DE 0,80 M SEM BERÇO E SEM ARMAÇÃO: 1.751,00 M;
TUBULAÇÃO DE 1,00 M SEM BERÇO C/ ARMAÇÃO SIMPLES CA-1: 2.598,00 M;
TUBULAÇÃO DE 1,20 M SEM BERÇO C/ ARMAÇÃO SIMPLES CA-1: 388,00 M.

BAIRRO: VILA CONGONHAS;

ÁREA TOTAL: 30.589,93 M²;
EXTENSÃO: 4.143,12 METROS LINEARES;

GALERIA:

TUBULAÇÃO DE 0,40 M SEM BERÇO E SEM ARMAÇÃO: 699,00 M;
TUBULAÇÃO DE 0,60 M SEM BERÇO E SEM ARMAÇÃO: 1.281,00 M;
TUBULAÇÃO DE 0,80 M SEM BERÇO E SEM ARMAÇÃO: 218,00 M;
TUBULAÇÃO DE 1,00 M SEM BERÇO C/ ARMAÇÃO SIMPLES CA-1: 117,00 M;
TUBULAÇÃO DE 1,20 M SEM BERÇO C/ ARMAÇÃO SIMPLES CA-1: 832,00 M;
BUEIRO CELULAR, BDTM, CORRUGAÇÃO 152 X 51 Ø 4,20 M, ESPESSURA 2,70 MM: 86,20 M.

TOTALIZANDO EM PAVIMENTAÇÃO:

16.508,86 METROS LINEARES;
134.129,86 METROS QUADRADOS;

Observações da certidão:

Embora o Atestado de Capacidade Técnica não apresente todos os itens mínimos, foi possível identificar a veracidade das informações da obra/serviço através do cadastro do Crea/Confea.







Certidão de Acervo Técnico - CAT
Resolução nº 1.025, de 30 de outubro de 2009

CREA-PR

Certidão de Acervo
Técnico com
Atestado

Conselho Regional de Engenharia e Agronomia do Paraná

7561/2020

Atividade concluída

CERTIFICAMOS, finalmente, que se encontra vinculado à presente Certidão de Acervo Técnico - CAT o atestado contendo 3 folha(s), expedido pelo contratante da obra/serviço, a quem cabe a responsabilidade pela veracidade e exatidão das informações nele constantes.

Certidão de Acervo Técnico nº 7561/2020

05/04/2021 15:17

A CAT à qual o atestado está vinculado é o documento que comprova o registro do atestado no Crea.

A CAT à qual o atestado está vinculado constituirá prova da capacidade técnico-profissional da pessoa jurídica somente se o responsável técnico indicado estiver ou venha a ser integrado ao seu quadro técnico por meio de declaração entregue no momento da habilitação ou da entrega das propostas.

A CAT é válida em todo território nacional.

A CAT perderá a validade no caso de modificação dos dados técnicos qualitativos ou quantitativos nela contidos em razão de substituição ou anulação de ART.

A autenticidade e a validade desta certidão deve ser confirmada no site do Crea-PR, no endereço <https://www.crea-pr.org.br>, informando o número do protocolo: 285013/2020.

A falsificação deste documento constitui crime previsto no Código Penal Brasileiro, sujeitando o autor à respectiva ação penal.

A autenticidade e a validade desta certidão deve ser confirmada no site do Crea-PR <https://www.crea-pr.org.br> / Consultas Públicas, informando o número do protocolo: 285013/2020.

CAT nº 7561/2020 de 14/10/2020, página 3 de 6



Assinatura manuscrita

Conselho Regional de Engenharia e Agronomia do Paraná
0800 041 0067
www.crea-pr.org.br



CREA-PR
Conselho Regional de Engenharia
e Agronomia do Paraná

221





PREFEITURA MUNICIPAL DE PONTA GROSSA
AC ASSESSORIA TÉCNICA

AC
Assessoria Técnica

ATESTADO DE REALIZAÇÃO DE PROJETOS

A Prefeitura Municipal de Ponta Grossa, situada a Av. Visconde de Taunay, nº 950, Ronda, Ponta Grossa, Estado do Paraná, inscrita no CNPJ nº 76.175.884/0001-87 informa a quem possa interessar que a Empresa AC Assessoria Técnica em Engenharia Civil Ltda - EPP, portadora do CNPJ nº 08.785.713/0001-10, e carteira de Registro no CREA nº 49094, situada na cidade de Umuarama-PR, juntamente com seu responsável técnico, Eng.º Civil Ademar Américo Camossato, CREA nº PR 24.080/D, residente e domiciliado na cidade de Umuarama-Pr., elaborou o Projeto de Pavimentação Asfáltica em CBUQ, localizado em diversas ruas do município de Ponta Grossa no Estado do Paraná.

➤ **Elaboração de projetos de pavimentação em CBUQ sendo executado os seguintes projetos:**

- Projeto altimétrico, planimétrico, planialtimétrico com malha de 1x1;
- Projeto de terraplanagem indicando volumes de cortes, aterros;
- Projeto Geométrico: Contendo planta e perfil longitudinal do eixo;
- Projeto de Drenagem contendo estudo de vazão das bacias de contribuição, memória de cálculo da vazão, traçado das galerias, incluindo emissário final, perfil longitudinal com indicação do volume de escavação, layout da rede de drenagem de águas pluviais, detalhes do poço de visita, bocas de lobo e caixas de ligação, detalhes dos dissipadores de energia e indicação de escoamento superficial através das cotas do terreno;
 - Projeto de situação com indicação do perímetro urbano
 - Planta de localização;
 - Questionário Ambiental (conforme modelo do paranacidade);
 - Dimensionamento do Pavimento – Estudo de volume de tráfego e memória de cálculo do pavimento asfáltico;
 - Execução de teste de deflexão de pavimento, executado com viga Benkelman;
 - Projeto de detalhes por via: Seção transversal, indicando camadas do pavimento, declividade, largura da pista de rolamento e detalhes do meio fio e sarjeta;
 - Projeto de interseções apresentando detalhe dos cruzamentos das vias e especificando raio de curvatura, detalhe das áreas de remanso para parada de ponto de ônibus;
 - Projeto dos passeios: Apresentando por rua, contendo seção transversal, indicando largura e tipo de revestimento da calçada e largura da área permeável;
 - Detalhe da seção longitudinal: Indicando declividade, guias rebaixadas, acessos aos deficientes físicos, locação das árvores e das lixeiras;
 - Memoriais Descritivos: Incluindo o método executivo;
 - Caderno de Encargos: Especificações técnicas de serviços e relação de testes de materiais e execução;





PREFEITURA MUNICIPAL DE PONTA GROSSA
AC ASSESSORIA TÉCNICA

Assessoria Técnica

- Orçamento: Global e por via ou trecho com especificação de serviço e quantidades, e composição de custos unitários;
- Cronograma Físico Financeiro;
- Coordenação e compatibilização de projetos de infraestrutura;

➤ **Descrições Complementares:**

➤ Bairro Vila Oficinas:

➤ Pavimentação:

- Área Total: 27.454,83 m²
- Extensão: 3.150,90 Metros Lineares

➤ Galeria:

- Tubulação de 0,40 m sem berço e sem armação: 1.201,00 metros
- Tubulação de 0,60 m sem berço e sem armação: 16,00 metros

➤ Bairro Uvaranas:

➤ Pavimentação:

- Área Total: 12.476,16 m²
- Extensão: 1.036,47 Metros Lineares

➤ Galeria:

- Tubulação de 0,40 m sem berço e sem armação: 50,00 metros
- Galeria Celular 3,00 m x 3,00 m, DUPLA: 20,40 metros

➤ Bairro Jardim Los Angeles:

➤ Pavimentação:

- Área Total: 63.608,94 m²
- Extensão: 8.178,37 Metros Lineares

➤ Galeria:

- Tubulação de 0,40 m sem berço e sem armação: 1.494,00 metros
- Tubulação de 0,60 m sem berço e sem armação: 1.361,00 metros
- Tubulação de 0,80 m sem berço e sem armação: 1.751,00 metros
- Tubulação de 1,00 m sem berço e com armação: 2.598,00 metros
- Tubulação de 1,20 m sem berço e com armação: 388,00 metros

A autenticidade e a validade desta certidão deve ser confirmada no site do Crea-PR <https://www.crea-pr.org.br/> Consultas Públicas, informando o número do protocolo: 285013/2020.

CAT nº 7561/2020 de 14/10/2020, página 5 de 6



[Handwritten signature]





PREFEITURA MUNICIPAL DE PONTA GROSSA
AC ASSESSORIA TÉCNICA



➤ Pavimentação:

- Área Total: 30.589,93 m²
- Extensão: 4.143,12 Metros Lineares

➤ Galeria:

- Tubulação de 0,40 m sem berço e sem armação: 699,00 metros
- Tubulação de 0,60 m sem berço e sem armação: 1.281,00 metros
- Tubulação de 0,80 m sem berço e sem armação: 218,00 metros
- Tubulação de 1,00 m sem berço e com armação: 117,00 metros
- Tubulação de 1,20 m sem berço e sem armação: 832,00 metros
- Bueiro Celular, BDTM, corrugação 152 x 51 ø 4,20 metros: 86,20 metros.

- TOTALIZANDO: 134.129,86 m²
- EXTENSÃO DA PAVIMENTAÇÃO: 16.508,86 m

ART: 20153146585

Início dos Serviços: 01/01/2015

Termino dos Serviços: 15/07/2015

Declaramos ainda que a empresa honrou os compromissos de contrato com este Órgão Público, executando os projetos conforme contratado e dentro de período estabelecido, normas e especificações técnicas, demonstrando alta capacidade operacional

Sendo apenas para o momento, firmamos a presente declaração.

PONTA GROSSA, 21 de Julho de 2015

Orlando J. A. Sparta
Eng. Civil / EMPG/SME
CREA Nº 25.993-D/PR

PREFEITURA MUNICIPAL DE PONTA GROSSA
CNPJ: 76.175.884/0001-87





AC Assessoria Técnica em Engenharia Civil LTDA

CNPJ: 08.785.713/0001-10
Av. Pirapó, 5538
engenharia@acassessoriatecnica.com.br

ANEXO I

EDITAL DE TOMADA DE PREÇO Nº. 02/2022

PROCESSO Nº. 323/2021

MODELO DE DECLARAÇÃO DE NÃO PARENTESCO

A empresa AC ASSESSORIA TECNICA EM ENGENHARIA CIVIL LTDA, inscrita no CNPJ nº 08.785.713/0001-10, por intermédio de seu representante legal o Sr ADEMAR AMÉRICO CAMOSSATO, portador da carteira de identidade nº3525058-1 e do CPF nº 578.305.769-04, DECLARA, especialmente para o EDITAL DE TOMADA DE PREÇO Nº 02/2022, que em seu quadro societário não existe nenhum integrante que tenha parentesco com autoridade contratante ou de ocupantes de cargos de direção ou assessoramento no Município de Mandaguáçu.

UMUARAMA, 24 de fevereiro de 2022.

AC ASSESSORIA TECNICA EM ENGENHARIA CIVIL LTDA

Ademar Américo Camossato – Engenheiro Civil
Representante Legal / Responsável Técnico

RG 3.525.058-1
CREA PR-24.080/D
CPF: 578.305.769-04
Fone: (44) 3624-7775

08.785.713/0001-10

AC ASSESSORIA TÉCNICA EM
ENGENHARIA CIVIL LTDA. - EPP

AV. PIRAPÓ, 5538 - ZONA III

87502-140 - UMUARAMA - PR





AC Assessoria Técnica em Engenharia Civil LTDA

CNPJ: 08.785.713/0001-10
Av. Pirapó, 5538
engenharia@acassessoriatecnica.com.br

ANEXO III

EDITAL DE TOMADA DE PREÇO Nº. 02/2022

PROCESSO Nº. 323/2021

MODELO DE DECLARAÇÃO DE IDONEIDADE

A empresa AC ASSESSORIA TECNICA EM ENGENHARIA CIVIL LTDA, inscrita no CNPJ nº 08.785.713/0001-10, por intermédio de seu representante legal o Sr ADEMAR AMÉRICO CAMOSSATO, portador da carteira de identidade nº3525058-1 e do CPF nº 578.305.769-04, DECLARA não ter recebido do Município de Mandaguauçu SUSPENSÃO TEMPORÁRIA de participação em licitação ou impedimento de contratar com a Administração Municipal, assim como não ter recebido declaração de INIDONEIDADE para licitar e ou contratar com a Administração Federal, Estadual ou Municipal.

UMUARAMA, 24 de fevereiro de 2022.

AC ASSESSORIA TECNICA EM ENGENHARIA CIVIL LTDA

Ademar Américo Camossato – Engenheiro Civil
Representante Legal / Responsável Técnico

RG 3.525.058-1

CREA PR-24.080/D

CPF: 578.305.769-04

Fone: (44) 3624-7775

08.785.713/0001-10

AC ASSESSORIA TÉCNICA EM
ENGENHARIA CIVIL LTDA. - EPP

AV. PIRAPÓ, 5538 - ZONA III

87502-140 - UMUARAMA - PR





AC Assessoria Técnica em Engenharia Civil LTDA

CNPJ: 08.785.713/0001-10

Av. Pirapó, 5538

engenharia@acassessoriatecnica.com.br

ANEXO IV

EDITAL DE TOMADA DE PREÇO Nº. 02/2022

PROCESSO Nº. 323/2021

MODELO DE DECLARAÇÃO DE NÃO EXISTÊNCIA DE TRABALHADORES MENORES

Declaramos para os devidos fins e especialmente para o EDITAL DE TOMADA DE PREÇO Nº 02/2022, que a proponente AC ASSESSORIA TECNICA EM ENGENHARIA CIVIL LTDA, inscrito no CNPJ/MF sob n.º 08.785.713/0001-10, com sede na cidade de UMUARAMA, Estado PARANÁ, à Av. PIRAPÓ 5538 – ZONA III – CEP – 87.502.140, não mantém em seu quadro de pessoal trabalhadores menores de 18 (dezoito) anos em horário noturno de trabalho, ou em serviços perigosos ou insalubres, não mantendo ainda, em qualquer trabalho, trabalhadores menores de 16 (dezesesseis) anos, salvo na condição de aprendiz, a partir de 14 (quatorze) anos.

UMUARAMA, 24 de fevereiro de 2022.

AC ASSESSORIA TECNICA EM ENGENHARIA CIVIL LTDA

Ademar Américo Camossato – Engenheiro Civil

Representante Legal / Responsável Técnico

RG 3.525.058-1

CREA PR-24.080/D

CPF: 578.305.769-04

Fone: (44) 3624-7775

08.785.713/0001-10

AC ASSESSORIA TÉCNICA EM
ENGENHARIA CIVIL LTDA. - EPP

AV. PIRAPÓ, 5538 - ZONA III

87502-140 - UMUARAMA - PR





REPÚBLICA FEDERATIVA DO BRASIL

CADASTRO NACIONAL DA PESSOA JURÍDICA

NÚMERO DE INSCRIÇÃO 08.785.713/0001-10 MATRIZ	COMPROVANTE DE INSCRIÇÃO E DE SITUAÇÃO CADASTRAL	DATA DE ABERTURA 25/04/2007
NOME EMPRESARIAL AC ASSESSORIA TECNICA EM ENGENHARIA CIVIL LTDA.		
TÍTULO DO ESTABELECIMENTO (NOME DE FANTASIA) A C ASSESSORIA	PORTE EPP	
CÓDIGO E DESCRIÇÃO DA ATIVIDADE ECONÔMICA PRINCIPAL 71.12-0-00 - Serviços de engenharia		
CÓDIGO E DESCRIÇÃO DAS ATIVIDADES ECONÔMICAS SECUNDÁRIAS 41.20-4-00 - Construção de edifícios 82.19-9-01 - Fotocópias		
CÓDIGO E DESCRIÇÃO DA NATUREZA JURÍDICA 206-2 - Sociedade Empresária Limitada		
LOGRADOURO AV PIRAPO	NÚMERO 5538	COMPLEMENTO SLJ .
CEP 87.502-140	BAIRRO/DISTRITO ZONA III	MUNICÍPIO UMUARAMA
UF PR		TELEFONE (44) 3624-7775
ENDEREÇO ELETRÔNICO		
ENTE FEDERATIVO RESPONSÁVEL (EFR) *****		
SITUAÇÃO CADASTRAL ATIVA	DATA DA SITUAÇÃO CADASTRAL 25/04/2007	
MOTIVO DE SITUAÇÃO CADASTRAL		
SITUAÇÃO ESPECIAL *****	DATA DA SITUAÇÃO ESPECIAL *****	

Aprovado pela Instrução Normativa RFB nº 1.863, de 27 de dezembro de 2018.

Emitido no dia 21/02/2022 às 11:44:00 (data e hora de Brasília).

Página: 1/1

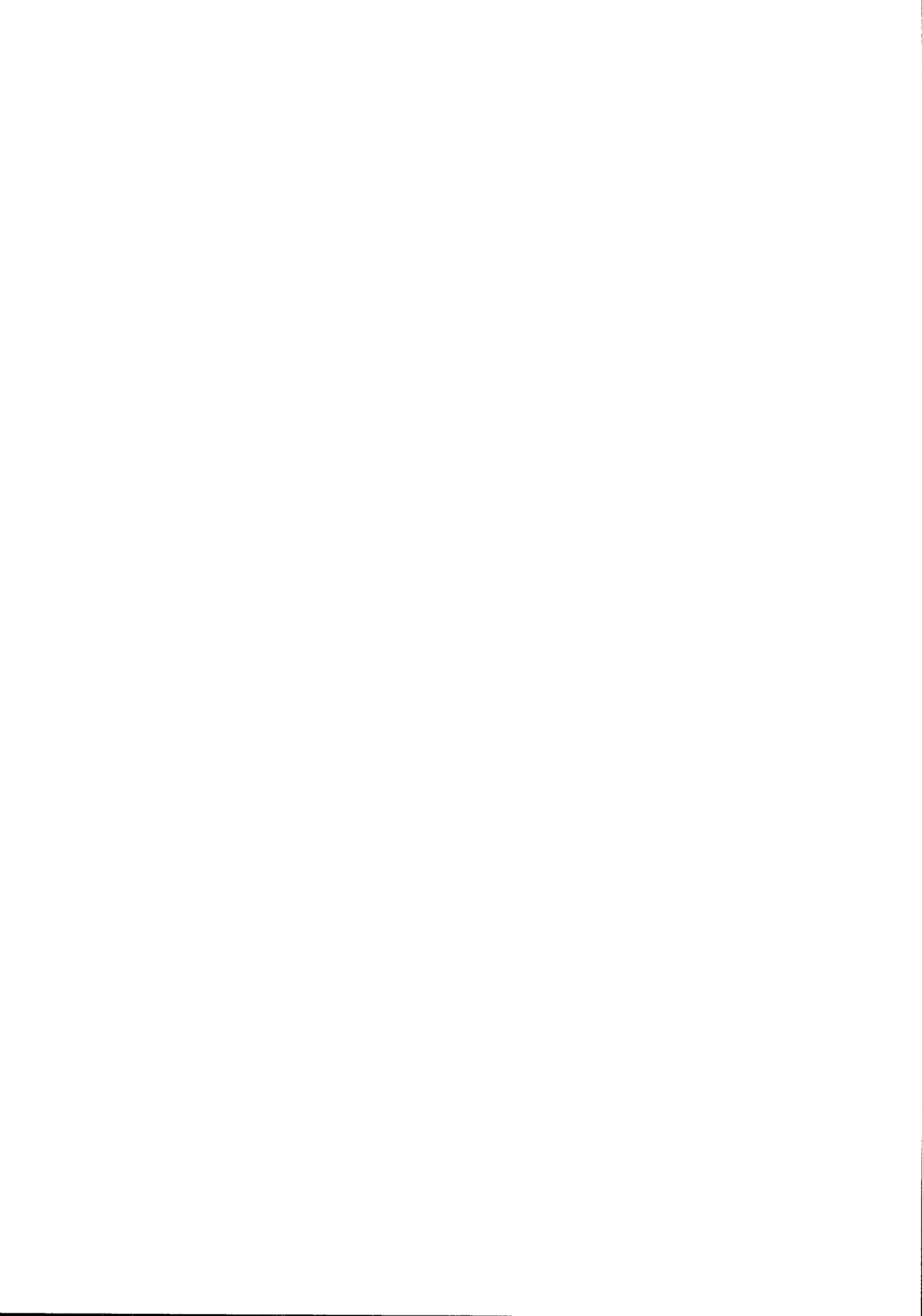



ESTADO DO PARANÁ
PREFEITURA MUNICIPAL DE
UMUARAMA
SECRETARIA MUNICIPAL DE
FAZENDA

Empresa ▶▶ Fácil

ALVARÁ DE LOCALIZAÇÃO E FUNCIONAMENTO

Número 4767

Razão Social: A C ASSESSORIA TÉCNICA EM ENGENHARIA CIVIL LTDA

CNPJ: 08.785.713/0001-10

Inscrição Municipal:

Atividade Principal: 7112-0/00 - Serviços de engenharia (Exerce no endereço)

Atividade(s) Secundária(s): 4120-4/00 - Construção de edifícios (Não exerce no endereço), 8219-9/01 - Fotocópias (Exerce no endereço)

Município: Umuarama **Endereço:** AVENIDA PIRAPO, 5538, SLJ ., ZONA III

CEP: 87502140

Local e data: Umuarama, quinta, 03 de setembro de 2020

* Esta licença é válida por tempo indeterminado, ficando sujeita ao pagamento da taxa de fiscalização de funcionamento dos exercícios posteriores

GISLAINE ALVES VIEIRA DE MARINS
SECRETARIA MUNICIPAL DE FAZENDA

Observação(ões)

Código de Autenticidade: **20X3AGJPL5**

"EMITIDO PELO FUNCIONÁRIO DEBORA CRISTINA DE PAULO ORTEGA"

Esse documento deverá permanecer exposto em local visível no estabelecimento empresarial





MINISTÉRIO DA FAZENDA
Secretaria da Receita Federal do Brasil
Procuradoria-Geral da Fazenda Nacional

**CERTIDÃO POSITIVA COM EFEITOS DE NEGATIVA DE DÉBITOS RELATIVOS AOS TRIBUTOS
FEDERAIS E À DÍVIDA ATIVA DA UNIÃO**

Nome: AC ASSESSORIA TECNICA EM ENGENHARIA CIVIL LTDA.
CNPJ: 08.785.713/0001-10

Ressalvado o direito de a Fazenda Nacional cobrar e inscrever quaisquer dívidas de responsabilidade do sujeito passivo acima identificado que vierem a ser apuradas, é certificado que:

1. constam débitos administrados pela Secretaria da Receita Federal do Brasil (RFB) com exigibilidade suspensa nos termos do art. 151 da Lei nº 5.172, de 25 de outubro de 1966 - Código Tributário Nacional (CTN), ou objeto de decisão judicial que determina sua desconsideração para fins de certificação da regularidade fiscal, ou ainda não vencidos; e
2. constam nos sistemas da Procuradoria-Geral da Fazenda Nacional (PGFN) débitos inscritos em Dívida Ativa da União (DAU) com exigibilidade suspensa nos termos do art. 151 do CTN, ou garantidos mediante bens ou direitos, ou com embargos da Fazenda Pública em processos de execução fiscal, ou objeto de decisão judicial que determina sua desconsideração para fins de certificação da regularidade fiscal.

Conforme disposto nos arts. 205 e 206 do CTN, este documento tem os mesmos efeitos da certidão negativa.

Esta certidão é válida para o estabelecimento matriz e suas filiais e, no caso de ente federativo, para todos os órgãos e fundos públicos da administração direta a ele vinculados. Refere-se à situação do sujeito passivo no âmbito da RFB e da PGFN e abrange inclusive as contribuições sociais previstas nas alíneas 'a' a 'd' do parágrafo único do art. 11 da Lei nº 8.212, de 24 de julho de 1991.

A aceitação desta certidão está condicionada à verificação de sua autenticidade na Internet, nos endereços <<http://rfb.gov.br>> ou <<http://www.pgfn.gov.br>>.

Certidão emitida gratuitamente com base na Portaria Conjunta RFB/PGFN nº 1.751, de 2/10/2014.
Emitida às 12:22:05 do dia 31/10/2021 <hora e data de Brasília>.

~~Válida até 29/04/2022~~

Código de controle da certidão: **A93C.C64A.6BED.4012**
Qualquer rasura ou emenda invalidará este documento.





Estado do Paraná
Secretaria de Estado da Fazenda
Receita Estadual do Paraná

Certidão Negativa
de Débitos Tributários e de Dívida Ativa Estadual
Nº 025663405-38

Certidão fornecida para o CNPJ/MF: 08.785.713/0001-10
Nome: A C ASSESSORIA TECNICA EM ENGENHARIA CIVIL LTDA - EPP
Estabelecimento baixado ou paralisado no Cadastro de Contribuintes do ICMS/PR

Ressalvado o direito da Fazenda Pública Estadual inscrever e cobrar débitos ainda não registrados ou que venham a ser apurados, certificamos que, verificando os registros da Secretaria de Estado da Fazenda, constatamos não existir pendências em nome do contribuinte acima identificado, nesta data.

Obs.: Esta Certidão engloba todos os estabelecimentos da empresa e refere-se a débitos de natureza tributária e não tributária, bem como ao descumprimento de obrigações tributárias acessórias.

Válida até 09/04/2022 – Fornecimento Gratuito

A autenticidade desta certidão deverá ser confirmada via Internet
www.fazenda.pr.gov.br





PREFEITURA MUNICIPAL DE UMUARAMA
Estado do Paraná
SECRETARIA DE FAZENDA
DIRETORIA DE ARRECADAÇÃO E FISCALIZAÇÃO

Certidão Positiva com efeito de Negativa de Débitos Nº 950 / 2022

CERTIFICAMOS, conforme requerido por AC ASSESSORIA TÉCNICA EM ENGENHARIA CIVIL LTDA, CPF/CNPJ nº 08.785.713/0001-10, para fins LICITAÇÃO, que **EXISTEM DÉBITOS À VENCER** RELATIVOS A TRIBUTOS MUNICIPAIS (impostos, taxas, contribuição de melhoria e dívida ativa dos cadastros Mobiliários e Imobiliários), até a presente data em nome de A C ASSESSORIA TECNICA EM ENGENHARIA CIVIL LTDA CPF/CNPJ nº 08.785.713/0001-10, situado(a) na cidade de Umuarama.

Fica ressalvado o direito da Fazenda Pública Municipal cobrar débitos posteriormente apurados, mesmo referentes a períodos compreendidos nesta Certidão.

CÓDIGO DE AUTENTICIDADE:386794F4AEDC09DA132C2FE07B3275E0

A PRESENTE CERTIDÃO TERÁ VALIDADE ATÉ:28/04/2022

Umuarama, sexta-feira, 28 janeiro, 2022

FUNCIONÁRIO: WEB

Voltar

Imprimir



Certificado de Regularidade do FGTS - CRF

Inscrição: 08.785.713/0001-10

Razão Social: AC ASSESSORIA TECNICA EM ENGENHARIA CIVIL LTDA

Endereço: AV PRESIDENTE CASTELO BRANCO 4135 / ZONA I / UMUARAMA / PR / 87501-170

A Caixa Econômica Federal, no uso da atribuição que lhe confere o Art. 7, da Lei 8.036, de 11 de maio de 1990, certifica que, nesta data, a empresa acima identificada encontra-se em situação regular perante o Fundo de Garantia do Tempo de Serviço - FGTS.

O presente Certificado não servirá de prova contra cobrança de quaisquer débitos referentes a contribuições e/ou encargos devidos, decorrentes das obrigações com o FGTS.

Validade: 10/02/2022 a 11/03/2022

Certificação Número: 2022021000544097020997

Informação obtida em 21/02/2022 11:54:54

A utilização deste Certificado para os fins previstos em Lei esta condicionada a verificação de autenticidade no site da Caixa:
www.caixa.gov.br





PODER JUDICIÁRIO
JUSTIÇA DO TRABALHO

CERTIDÃO NEGATIVA DE DÉBITOS TRABALHISTAS

Nome: AC ASSESSORIA TECNICA EM ENGENHARIA CIVIL LTDA. (MATRIZ E FILIAIS)

CNPJ: 08.785.713/0001-10

Certidão nº: 6096450/2022

Expedição: 21/02/2022, às 11:56:22

Validade: 20/08/2022 - 180 (cento e oitenta) dias, contados da data de sua expedição.

Certifica-se que AC ASSESSORIA TECNICA EM ENGENHARIA CIVIL LTDA. (MATRIZ E FILIAIS), inscrito(a) no CNPJ sob o nº 08.785.713/0001-10, NÃO CONSTA como inadimplente no Banco Nacional de Devedores Trabalhistas.

Certidão emitida com base nos arts. 642-A e 883-A da Consolidação das Leis do Trabalho, acrescentados pelas Leis ns.º 12.440/2011 e 13.467/2017, e no Ato 01/2022 da CGJT, de 21 de janeiro de 2022. Os dados constantes desta Certidão são de responsabilidade dos Tribunais do Trabalho.

No caso de pessoa jurídica, a Certidão atesta a empresa em relação a todos os seus estabelecimentos, agências ou filiais.

A aceitação desta certidão condiciona-se à verificação de sua autenticidade no portal do Tribunal Superior do Trabalho na Internet (<http://www.tst.jus.br>).

Certidão emitida gratuitamente.

INFORMAÇÃO IMPORTANTE

Do Banco Nacional de Devedores Trabalhistas constam os dados necessários à identificação das pessoas naturais e jurídicas inadimplentes perante a Justiça do Trabalho quanto às obrigações estabelecidas em sentença condenatória transitada em julgado ou em acordos judiciais trabalhistas, inclusive no concernente aos recolhimentos previdenciários, a honorários, a custas, a emolumentos ou a recolhimentos determinados em lei; ou decorrentes de execução de acordos firmados perante o Ministério Público do Trabalho, Comissão de Conciliação Prévia ou demais títulos que, por disposição legal, contiver força executiva.





TRIBUNAL DE JUSTIÇA DO ESTADO DO PARANÁ
Secretaria do Ofício Distribuidor e Anexos de UMUARAMA

CERTIDÃO DE DISTRIBUIÇÃO – FINS GERAIS – CÍVEIS – ESPECÍFICA - NEGATIVA

Certifico que revendo os livros, sistemas e arquivos de distribuição CÍVEIS, ESPECIFICAMENTE: FALÊNCIA, CONCORDATA, RECUPERAÇÃO JUDICIAL, RECUPERAÇÃO EXTRAJUDICIAL, INVENTÁRIOS E ARROLAMENTOS desta Secretaria, verifiquei NÃO CONSTAR nenhum registro contra:

AC ASSESSORIA TECNICA EM ENGENHARIA CIVIL LTDA.

CNPJ: 08.785.713/0001-10

Local da Sede: Umuarama - PR

Orientações:

Esta certidão NÃO APONTA ordinariamente os processos em que a pessoa cujo nome pesquisado figura como Autor(a). São apontados os feitos em tramitação cadastrados no Sistema Informatizado referente à comarca de UMUARAMA. Não existe qualquer conexão com qualquer outra base de dados de instituição pública ou com a Receita Federal que verifique a identidade do NOME/RAZÃO SOCIAL com o CPF/CNPJ. A conferência dos dados pessoais fornecidos pelo pesquisado é de responsabilidade exclusiva do destinatário da certidão.

A certidão em nome de pessoa jurídica considera os processos referentes à matriz e às filiais.

Considera-se NEGATIVA a certidão que aponta somente homônimos não qualificados, nos termos do art. 8º, §2º da Resolução CNJ 121/2010.

A presente certidão menciona somente o registro de distribuição, para dados complementares do procedimento, deve-se dirigir até a Secretaria para onde foi distribuído e solicitar uma CERTIDÃO DE OBJETO E PÉ.

A Busca de MICROEMPREENDEDOR INDIVIDUAL e EMPRESÁRIO INDIVIDUAL abrange também a pessoa física

UMUARAMA, 22 de Novembro de 2021

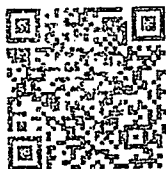

Jadson de Matos Cocensa
Distribuidor







Prefeitura do Município de Mandaguacu

ESTADO DO PARANÁ

Paço Municipal "Hiro Vieira"

Rua Bernardino Bogo, 175 – Vila Bernardino Bogo – Caixa Postal 81 – CEP 87160-000

Fone: (44) 3245-8400

CNPJ 76.285.329/0001-08

www.mandaguacu.pr.gov.br

ATESTADO DE VISITA TÉCNICA

Mandaguacu, 21 de Fevereiro de 2022

A Prefeitura Municipal de Mandaguacu, inscrita no CNPJ sob o número 76.285.329/0001-08, situada à Rua Bernardino Bogo, 175 - Vila Bernardino, CEP: 87160-000, Mandaguacu/PR vem por meio deste atestar para as comissões no que diz respeito a Tomada de Preços nº 02/2022 e Processo 323/2021 que discorre sobre Contratação de Empresa especializada em elaboração de Projetos e Serviços de engenharia e arquitetura a serem contratados por esta municipalidade, que na data da emissão deste documento, o Senhor Ademar Americo Camossato, portador do CPF 578.305.769-04, Engenheiro Civil, registro CREA-RS 24080/D, representando a empresa **AC ASSESORIA TECNICA EM ENGENHARIA CIVIL LTDA** portadora do CNPJ 08.785.713/0001-10, com sede a Rua Avenida Pirapó, 5538 – Zona III, município de Umuarama - PR, Compareceu ao local aonde serão executados os serviços tomando conhecimento das particularidades, termos e condições que possam, de qualquer forma, influir sobre o custo dos serviços e de seu respectivo cronograma.

João Renato Antoniazzi
Secretário de Planejamento Urbano e Inovação

DEPARTAMENTO DE PLANEJAMENTO URBANO E INOVAÇÃO

Rua Bernardino Bogo, 175 – Vila Bernardino Bogo – Caixa Postal 81 – CEP 87160-000

Fone: (44) 3245-8425

planejamento@mandaguacu.pr.gov.br





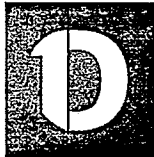

VERIFICAÇÃO DAS ASSINATURAS



Código para verificação: 6F0B-F739-A21B-A819

Este documento foi assinado digitalmente pelos seguintes signatários nas datas indicadas:

- ✓ JOÃO RENATO ANTONIAZZI (CPF 067.XXX.XXX-16) em 23/02/2022 14:30:44 (GMT-03:00)
Papel: Assinante
Emitido por: Sub-Autoridade Certificadora 1Doc (Assinatura 1Doc)

Para verificar a validade das assinaturas, acesse a Central de Verificação por meio do link:

<https://mandaguacu.1doc.com.br/verificacao/6F0B-F739-A21B-A819>

CONTRATO DE PRESTAÇÃO DE SERVIÇOS TÉCNICOS

Por este instrumento de contrato, que entre si fazem, de um lado a empresa AC ASSESSORIA TECNICA EM ENGENHARIA CIVIL LTDA, empresa estabelecida na Rua Projetada 'A' nº. 1400 – Parque Industrial III, CEP: 87507-000, Umuarama-PR, inscrita no CNPJ. Sob nº 08.785.713/0001-10 e neste ato denominada CONTRATANTE, e representada através de seu sócio proprietário Sr. Ademar Américo Camossato, e do outro lado o Sr. Pedro Lucas Milanez de Carvalho, Arquiteto, residente e domiciliado na Rua Miguel Angelo Remor, 2695, Umuarama – Pr, inscrito no CAU 157910-0 e CPF nº. 079.970.469-50, e neste ato denominado de CONTRATADO, tem justo e contratados conforme clausulas e condições abaixo estipuladas:

CLÁUSULA PRIMEIRA – DO OBJETO.

Que o aqui denominado contratado assume o Responsabilidade Técnica das atividades desenvolvidas pela empresa contratante em projeto de engenharia.

CLÁUSULA SEGUNDA – DA RESPONSABILIDADE DO CONTRATADO.

O contratado acima qualificado se compromete a prestar o suporte técnico em projetos e execução e demais serviços da engenharia, na sede da empresa contratante e em visitas em obra, durante um período de 04 horas/dias, conforme a necessidade para o bom e fiel desempenho das atividades da empresa.

CLÁUSULA TERCEIRA – DO PRAZO.

O prazo de duração do presente contrato é por tempo indeterminado, tendo seu inicio na data de assinatura do mesmo, descrita abaixo, estipulando-se que em caso de qualquer uma das partes resolver a rescindi-lo antes do prazo, deverá dar aviso por escrito a outra com no mínimo trinta dias de antecedência.

CLÁUSULA QUARTA – DO PREÇO.

O valor a ser pago pelos serviços prestados será de R\$ 3.992,00 (Três mil, novecentos e noventa e dois reais) mensais, que a contratante se compromete a pagar até o quinto dia útil do mês seguinte.

CLÁUSULA QUINTA – DA MULTA.

Fica estipulada uma multa equivalente ao ultimo valor pago em caso de qualquer uma das partes resolver a interromper o presente contrato sem que seja dada a outra parte aviso de trinta dias.

CLÁUSULA SEXTA – DO FORO.

Fica eleito o Foro da Comarca de Umuarama-PR, neste estado, para a solução de qualquer pendência, que por ventura vier a surgir na execução e liquidação do presente instrumento. Renunciando a qualquer outro, por mais privilegiado que seja.

E, por estarem justos e contratados, assinam o presente instrumento em duas vias de igual teor e forma, juntamente com duas testemunhas.

Umuarama, 20 de abril de 2019

1.º TABELIONATO
UMUARAMA - PR

AC Assessoria Técnica Em Engenharia
Civil Ltda
CONTRATANTE

1.º TABELIONATO
UMUARAMA - PR

Pedro Lucas Milanez de Carvalho
CONTRATADO

SERVIÇO DISTRITAL DE SERRA DOS DOURADOS
COMARCA DE UMUARAMA - PR

AUTENTICAÇÃO
A presente reprodução fiel do documento apresentado neste cartório. Dou fé.

Serra dos Dourados (PR) **22 NOV. 2021**

Dr. Amilton Ribeiro Tavares - Del. Notarial
 Branka Thais Shompato Luzia - Escrevente

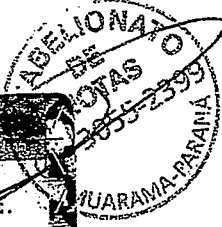
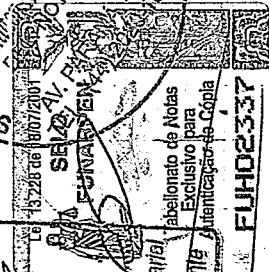

TABELIONATO DE NOTAS DE UMUARAMA - PR

Reconheço por SEMELHANÇA a(s) firma(s) de:
ADEMAR AMÉRICO CAMOSSATO PEDRO LUCAS MILANEZ DE CARVALHO

Umuarama, 25 de Julho de 2019
Em testemunho da verdade.

DENISE APARECIDA MESTRIERI - ESCRIVENTE

Selo: Xbhwc . JHcHf . hLrVO . yVH5o . LLmnc
Consulte em: <http://www.funafon.com.br>

SERVIÇO DISTRITAL DE SERRA DOS DOURADOS
COMARCA DE UMUARAMA - PR

AUTENTICAÇÃO
A presente reprodução fiel do documento apresentado neste cartório. Dou fé.

Serra dos Dourados (PR) **22 NOV. 2021**

Dr. Amilton Ribeiro Tavares - Del. Notarial
 Branka Thais Shompato Luzia - Escrevente

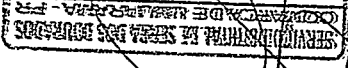
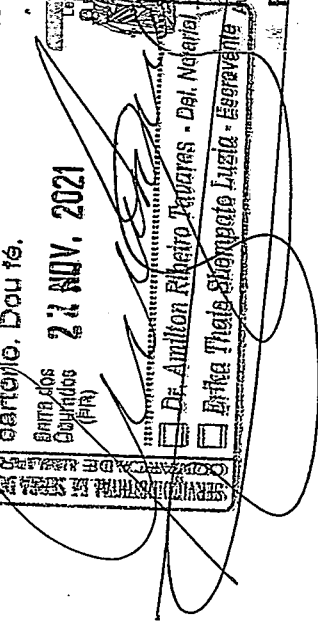



**Conselho de Arquitetura e Urbanismo
do Brasil**
CERTIDÃO DE REGISTRO E QUITAÇÃO PESSOA JURIDICA
Lei Nº 12378 de 31 de Dezembro de 2010

**CERTIDÃO DE REGISTRO E QUITAÇÃO PESSOA
JURIDICA**

Nº 0000000721013



CERTIDÃO DE REGISTRO E QUITAÇÃO PESSOA JURIDICA

Validade: 21/02/2022 - 20/08/2022

CERTIFICAMOS que a Empresa mencionada encontra-se registrada neste Conselho, nos Termos da Lei 12.378/10, de 31/12/2010, conforme os dados impressos nesta certidão. CERTIFICAMOS, ainda, que a Empresa não se encontra em débito com o Conselho de Arquitetura e Urbanismo - CAU, estando habilitada a exercer suas atividades, circunscrita à(s) atribuição(ões) de seu(s) responsável(veis) técnico(s)

INFORMAÇÕES DO REGISTRO

Razão Social: AC ASSESSORIA TECNICA EM ENGENHARIA CIVIL LTDA. - EPP

Data do Ato Constitutivo:

Data da Última Atualização do Ato Constitutivo: 28/07/2020

Data de Registro: 10/05/2013

Registro CAU: PJ22776-5

CNPJ: 08.785.713/0001-10

Objeto Social: Elaboração de Projetos de Engenharia Civil, Engenharia Elétrica, Engenharia Mecânica, Arquitetura e Urbanismo, Sondagem e Estudos de Solo, Levantamentos Topográficos e demais serviços relacionados, Assessoria Técnica em Engenharia Civil, Construção Civil em Geral, Saneamento Básico, Terraplanagem, Iluminação Pública, Aplicação de Asfalto, Pavimentação e Conservação de Estradas, construção de edifícios; fotocópias.

Atividades econômicas:

- CONSTRUÇÃO DE EDIFÍCIOS

Capital social: R\$ 250.000,00

Última atualização do capital: 17/02/2014

RESPONSÁVEIS TÉCNICOS

Nome: PEDRO LUCAS MILANEZ DE CARVALHO

Título:

Arquiteto e Urbanista

Início do Contrato: 21/04/2017

Número do RRT: 8525236

Tipo de Vínculo:

Designação:

OBSERVAÇÕES

- A falsificação deste documento constitui-se em crime previsto no Código Penal Brasileiro, sujeitando o(a) autor(a) à respectiva ação penal.
- CERTIFICAMOS que caso ocorra(m) alteração(ões) no(s) elemento(s) contido(s) neste documento, esta Certidão perderá a sua validade para todos os efeitos.
- Esta certidão perderá a validade, caso ocorra qualquer alteração posterior dos elementos cadastrais nela contidos
- Válida em todo o território nacional.

Certidão nº 721013/2022

Expedida em 21/02/2022, Umuarama/PR, CAU/PR

Chave de Impressão: C25A8B





**Conselho de Arquitetura e Urbanismo
do Brasil**

CERTIDÃO DE REGISTRO E QUITAÇÃO
Lei Nº 12378 de 31 de Dezembro de 2010

CERTIDÃO DE REGISTRO E QUITAÇÃO
Nº 0000000713983



20220000713983

CERTIDÃO DE REGISTRO E QUITAÇÃO PESSOA FÍSICA

Validade: 21/01/2022 - 20/07/2022

CERTIFICAMOS que o Profissional PEDRO LUCAS MILANEZ DE CARVALHO encontra-se registrado neste Conselho, nos Termos da Lei 12.378/10, de 31/12/2010, conforme os dados impressos nesta certidão. CERTIFICAMOS, ainda, que o Profissional não se encontra em débito com o Conselho de Arquitetura e Urbanismo do Brasil - CAU/BR

INFORMAÇÕES DO REGISTRO

Nome: PEDRO LUCAS MILANEZ DE CARVALHO CPF: 079.970.469-50
 Título do Profissional: Arquiteto e Urbanista
 Registro CAU : A118451-2
 Data de obtenção de Títulos: 15/01/2015
 Data de Registro nacional profissional: 02/03/2015
 Tipo de registro: DEFINITIVO (PROFISSIONAL DIPLOMADO NO PAÍS)
 Situação de registro: ATIVO
 Título(s):
 - Arquiteto e Urbanista

País de Diplomação: Brasil

Cursos anotados no SICCAU:

ANOTAÇÃO DE CURSO

- Reconhecimento pela Portaria SESu/MES n.º 788, de 08/04/2011, publicado no DOU de 11/04/2011.

ATRIBUIÇÕES

As atividades, atribuições e campos de atuação profissional são especificados no art. 2º da Lei 12.378, de 31 de dezembro de 2010.

OBSERVAÇÕES

- A falsificação deste documento constitui-se em crime previsto no Código Penal Brasileiro, sujeitando o(a) autor(a) à respectiva ação penal.
- CERTIFICAMOS que caso ocorra(m) alteração(ões) no(s) elemento(s) contido(s) neste documento, esta Certidão perderá a sua validade para todos os efeitos.
- Esta certidão perderá a validade, caso ocorra qualquer alteração posterior dos elementos cadastrais nela contidos.
- Válida em todo o território nacional.

Certidão nº 713983/2022
 Expedida em 21/01/2022, Umuarama/PR, CAU/PR
 Chave de Impressão: 2YZ954





CONSELHO REGIONAL DE ENGENHARIA
E AGRONOMIA DO PARANÁ

Certidão de Registro de Pessoa Jurídica e Negativa de Débitos

O Conselho Regional de Engenharia e Agronomia do Paraná-CREA-PR, certifica que a empresa encontra-se regularmente registrada nos termos da Lei Federal nº 5.194, de 24 de dezembro de 1966, estando habilitada a exercer suas atividades no Estado do Paraná, circunscrita à(s) atribuição(ões) de seu(s) responsável(eis) técnico(s).

Certidão nº: 21525/2022

Validade: 31/03/2022

Razão Social: A C ASSESSORIA TECNICA EM ENGENHARIA CIVIL LTDA - EPP

CNPJ: 08785713000110

Num. Registro: 49094

Registrada desde : 08/12/2009

Capital Social: R\$ 250.000,00

Endereço: AVENIDA PIRAPO, 5538 SOBRELOJA ZONA III

Município/Estado: UMUARAMA-PR

CEP: 87502140

Objetivo Social:

Elaboração de projetos de engenharia civil, engenharia elétrica, engenharia mecânica, arquitetura e urbanismo, sondagem e estudos de solo, levantamentos topográficos e demais serviços relacionados, assessoria técnica em engenharia civil, construção civil em geral, saneamento básico, terraplanagem, iluminação pública, aplicação de asfalto, pavimentado e conservação de estradas; Construção de edifícios; Fotocópias.

Restrição de Atividade : Ramos de atividades circunscrito às atribuições dos profissionais.

Encontra-se quite com a anuidade relativa ao exercício de 2021.

Não possui débito(s) referente a processo(s) de fiscalização e/ou dívida ativa até a presente data.

RESPONSÁVEL(EIS) TÉCNICOS PELA MATRIZ - CNPJ: 08785713000110

1 - ADEMAR AMERICO CAMOSSATO

Carteira: PR-24080/D Data de Expedição: 30/04/1992

Desde: 08/12/2009 Carga Horária: 4:0 H/D Até: 03/09/2015

Desde: 04/09/2015 Carga Horária: 10: H/S

Título: ENGENHEIRO CIVIL Situação: Regular

Decreto Federal N.º 23.569/1933 - Art. 28º

Título: ENGENHEIRO CIVIL Situação: Regular

Lei Federal N.º 5.194/1966 - Art. 7º

Observações: Possui competência profissional para as atividades do art. 7º da Lei Federal N.º 5.194/1966 nos campos de atuação do art. 28 do Decreto Federal N.º 23.569/1933 e do art. 7º da Resolução do Confea N.º 218/1973.

Título: ENGENHEIRO CIVIL Situação: Regular

Resolução do Confea N.º 218/1973 - Art. 7º do CONFEA

Anotações:

1. Considerando os termos da PL-633/2003 do CONFEA, o portador da presente possui o Curso de Extensão - Georreferenciamento de Imóveis Rurais - Nível de Aperfeiçoamento, com carga horária de 180 horas na modalidade EAD - Ensino a Distância PRO-CREA, ministrado pela Universidade Federal do Paraná, Departamento de Geomática, Setor de

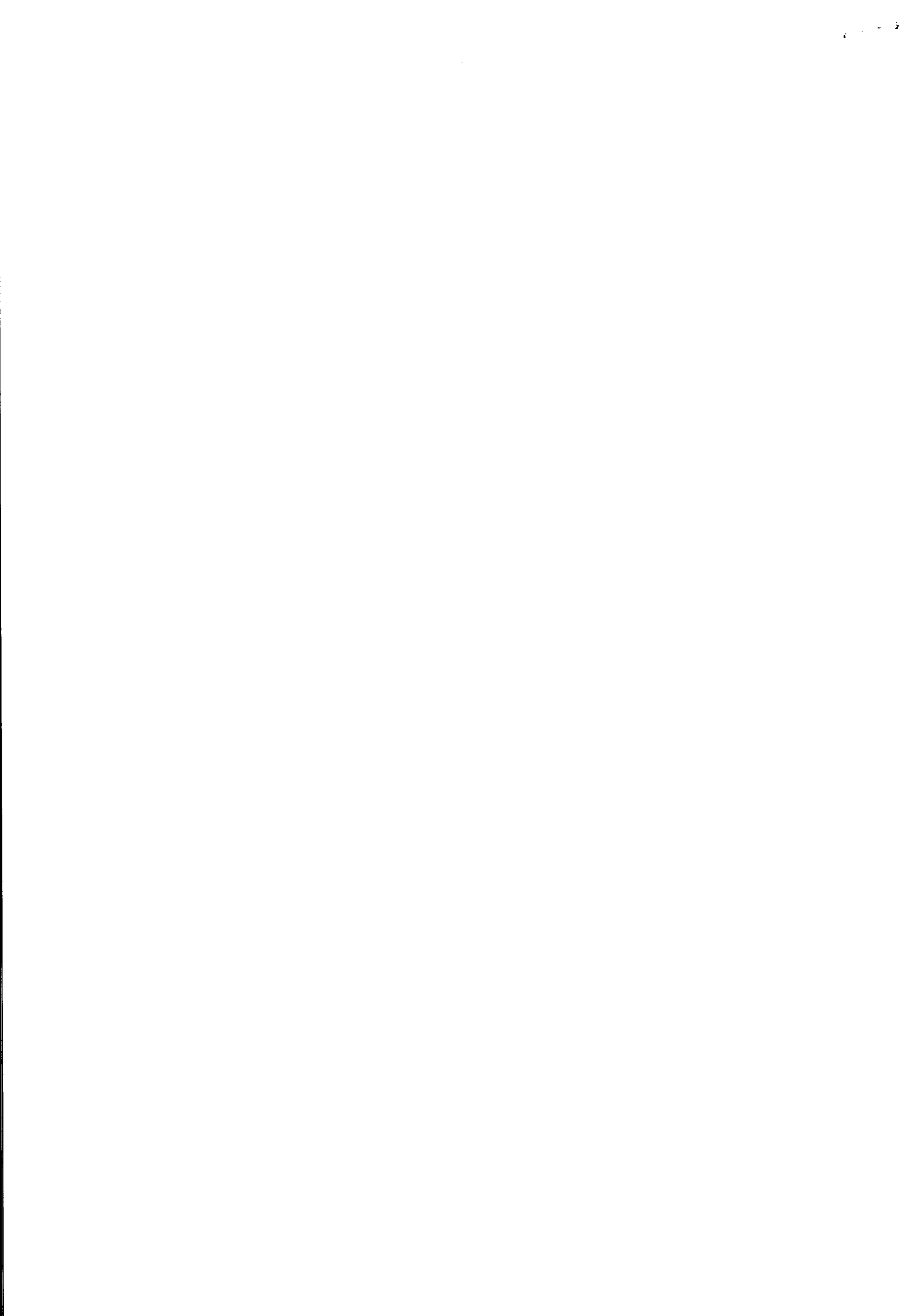

Ciências da Terra, no período de 25/10/2004 a 10/04/2005, e apostilado em 15/04/2005.

QUADRO TÉCNICO DA MATRIZ - CNPJ: 08785713000110

1 - ERIC GIMENEZ VALENTIM

Carteira: PR-182108/D Data de Expedição: 23/09/2019

Desde: 15/06/2021

Título: ENGENHEIRO MECANICO

Resolução do Confea N.º 218/1973 - Art. 12º de 29/06/1973 do CONFEA

Lei Federal N.º 5.194/1966 - Art. 7º de 24/12/1966

Resolução do Confea N.º 1.073/2016 - Art. 5º de 19/04/2016 do CONFEA

Para fins de: LICITAÇÕES

Certificamos que caso ocorra(m) alteração(ões) nos elementos contidos neste documento, esta Certidão perderá sua validade para todos os efeitos.

A autenticidade desta certidão poderá ser confirmada na página do CREA-PR (<http://www.crea-pr.org.br>), através do protocolo n.º 54243/2022, ressaltando a impossibilidade de execução de quaisquer serviços ou obras sem a participação efetiva de seu(s) responsável(eis) técnico(s).

Emitida via Internet em 21/02/2022 14:18:54

Dispensa-se a assinatura neste documento, conforme Instrução de Serviço Nº 002/2014.

A falsificação deste documento constitui-se em crime previsto no Código Penal Brasileiro, sujeitando o autor à respectiva ação penal.

A large, stylized handwritten signature in black ink is written across the bottom right of the page. Above it, there is a small, circular stamp or mark. To the right of the main signature, there is another smaller handwritten mark or signature.



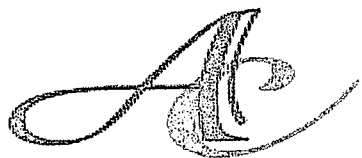

Assessoria Técnica

AC Assessoria Técnica em Engenharia Civil LTDA

CNPJ: 08.785.713/0001-10

Av. Pirapó, 5538

engenharia@acassessoriatecnica.com.br

LOTE 02

ACERVOS:

Tipo	Objeto	Mínimo	Máximo	Nome Profissional	Graduação	Registro CREA/CAU	Qt. Apresentada
Acervo Técnico CREA/CAU	Projetos Exec. Drenagem Galerias Pluviais	1	5	ADEMAR A. CAMOSSATO	ENG° CIVIL	24.080/D-PR	05
Acervo Técnico CREA/CAU	Projetos Exec. Pavimentação Asfáltica CBUQ	1	5	ADEMAR AMÉRICO CAMOSSATO	ENG° CIVIL	24.080/D-PR	05
Acervo Técnico CREA/CAU	Projetos Exec. Sinalização Viária	1	5	ADEMAR AMÉRICO CAMOSSATO	ENG° CIVIL	24.080/D-PR	02
				PEDRO L. MILANEZ DE CARVALHO	ARQ. E URBANISTA	00A1184512	03

UMUARAMA, 24 de fevereiro de 2022.

AC ASSESSORIA TECNICA EM ENGENHARIA CIVIL LTDA

Ademar Américo Camossato – Engenheiro Civil

Representante Legal / Responsável Técnico

RG 3.525.058-1

CREA PR-24.080/D

CPF: 578.305.769-04

08.785.713/0001-10

AC ASSESSORIA TÉCNICA EM ENGENHARIA CIVIL LTDA. - EPP

AV. PIRAPÓ, 5538 - ZONA III

87502-140 - UMUARAMA - PR





CERTIFICAMOS, em cumprimento ao disposto na Resolução nº 1.025, de 30 de outubro de 2009, do Confea, que consta dos assentamentos deste Conselho Regional de Engenharia e Agronomia do Paraná - Crea-PR, o Acervo Técnico do profissional ADEMAR AMERICO CAMOSSATO referente à(s) Anotação(ões) de Responsabilidade Técnica - ART abaixo discriminada(s):

Profissional: ADEMAR AMERICO CAMOSSATO

RNP: 1700756028

Registro: PR-24080/D

Título profissional: ENGENHEIRO CIVIL

Número da ART: 20153146585 Situação da ART: BAIXA POR CONCLUSÃO DE OBRA/SERVIÇO
Tipo de ART: ART de Obra ou Serviço Registrada em: 31/07/2015 Baixada em: 31/07/2015 Forma de registro: Inicial
Participação técnica: Individual

Empresa contratada: A C ASSESSORIA TECNICA EM ENGENHARIA CIVIL LTDA - EPP

Contratante: PREFEITURA MUNICIPAL DE PONTA GROSSA CNPJ: 76.175.884/0001-87

Rua: AV VISCONDE DE TAUNAY Nº: 950

Complemento: Bairro: RONDA

Cidade: PONTA GROSSA UF: PR CEP: 84051-000

Contrato: 048/2015 celebrado em 01/01/2015

Valor do contrato: R\$ 234.449,00 Tipo de contratante: Pessoa Jurídica (Direito Público) brasileira

Dimensão: 134.129,86 Unidade de Medida: M2

Ação Institucional:

Endereço da obra/serviço: DIVERSAS RUAS DO MUNICIPIO Nº: S/N

Bairro: PONTA GROSSA

Cidade: UMUARAMA

UF: PR

CEP: 87500-000

Coordenadas Geográficas:

Data de início: 01/01/2015 Conclusão efetiva: 15/07/2015

Finalidade: Outro

Proprietário:

CPF:

Atividade Técnica: Tipo de Contrato: PRESTAÇÃO DE SERVIÇOS, Atividade Técnica: ESTUDO, PLANEJAMENTO, PROJETO, ESPECIFICAÇÕES, Área de Competência: PISTAS DE ROLAMENTO E AEROPORTOS, Tipo de Obra/Serviço: ARRUAMENTO, Serviço Contratado: ESTUDO DE VIABILIDADE TÉCNICA, OUTROS, PROJETO, PROJETO DE OBRAS DE ARTE CORRENTE, PROJETO DE OBRAS DE ARTE ESPECIAL, PROJETO DE PAVIMENTAÇÃO, PROJETO DE TERRAPLENAGEM, PROJETO GEOMÉTRICO

Observações:

ELABORAÇÃO DE PROJETO DE PAVIMENTAÇÃO EM CBUQ SENDO EXECUTADO OS SEGUINTE PROJETO:

PROJETO ALTIMÉTRICO, PLANIALTIMÉTRICO, PLANIMÉTRICO COM MALHA 1X1;
PROJETO DE TERRAPLANAGEM INDICANDO VOLUMES DE CORTES, ATERROS;
PROJETO GEOMÉTRICO CONTENDO PLANTA E PERFIL LONGITUDINAL DO EIXO;
PROJETO DE DRENAGEM CONTENDO ESTUDO DE VAZÃO DAS BACIAS DE CONTRIBUIÇÃO, MEMÓRIA DE CÁLCULO DA VAZÃO, TRAÇADO DAS GALERIAS, INCLUINDO EMISSÁRIO FINAL, PERFIL LONGITUDINAL COM INDICAÇÃO DO VOLUME DE ESCAVAÇÃO, LAYOUT DA REDE DE DRENAGEM DE AGUAS PLUVIAIS, DETALHES DO POÇO DE VISITA, BOCAS DE LOBO E CAIXAS DE LIGAÇÃO, DETALHES DOS DISSIPADORES DE ENERGIA E INDICAÇÃO DE ESCOAMENTO SUPERFICIAL ATRAVÉS DAS COTAS DO TERRENO;
PLANTA DE SITUAÇÃO COM INDICAÇÃO DO PERÍMETRO URBANO;
PLANTA DE LOCALIZAÇÃO; QUESTIONÁRIO AMBIENTAL (CONFORME MODELO DO PARANACIDADE);
DIMENSIONAMENTO DO PAVIMENTO - ESTUDO DE VOLUME DE TRÁFEGO E MEMÓRIA DE CÁLCULO DO PAVIMENTO ASFÁLTICO;

CONTINUA..

Verso da ART:

EXECUÇÃO DE TESTE DE DEFLEXÃO DE PAVIMENTO, UTILIZANDO VIGA BENKELMAN;
PROJETO DE DETALHES POR VIA: SEÇÃO TRANSVERSAL, INDICANDO CAMADAS DO PAVIMENTO, DECLIVIDADE, LARGURA DA PISTA DE ROLAMENTO, E DETALHES DO MEIO FIO E SARJETA;
PROJETO DE INTERSEÇÕES APRESENTANDO DETALHE DOS CRUZAMENTOS DAS VIAS E ESPECIFICANDO RAIOS DE CURVATURA, DETALHE DAS ÁREAS DE REMANSO PARA PARADA DE PONTO DE ÔNIBUS;
PROJETO DOS PASSEIOS: APRESENTANDO POR RUA, CONTENDO SEÇÃO TRANSVERSAL, INDICANDO LARGURA E TIPO DE REVESTIMENTO DA CALÇADA E LARGURA DA ÁREA PERMEÁVEL;





Atividade concluída

DETALHE DE SEÇÃO LONGITUDINAL, INDICANDO DECLIVIDADE, GUIAS REBAIXADAS, ACESSOS AOS DEFICIENTES FÍSICOS, LOCAÇÃO DAS ÁRVORES E DAS LIXEIRAS;
MEMORIAIS DESCRITIVOS: INCLUINDO O MÉTODO EXECUTIVO;
CADERNO DE ENCARGOS: ESPECIFICAÇÕES TÉCNICAS DE SERVIÇOS E RELAÇÃO DE TESTES DE MATERIAIS E EXECUÇÃO;
ORÇAMENTO: GLOBAL E POR VIA OU TRECHO COM ESPECIFICAÇÃO DE SERVIÇOS E QUANTIDADES, E COMPOSIÇÃO DE CUSTOS UNITÁRIOS; CRONOGRAMA FÍSICO FINANCEIROS;
COORDENAÇÃO E COMPATIBILIZAÇÃO DE PROJETOS DE INFRA ESTRUTURA;

BAIRRO: VILA OFICINAS

ÁREA TOTAL: 27.454,83 M²;
EXTENSÃO: 3.150,9 METROS LINEARES;

GALERIA:

TUBULAÇÃO DE 0,40 M SEM BERÇO E SEM ARMAÇÃO: 1.201,00 M;
TUBULAÇÃO DE 0,60 M SEM BERÇO E SEM ARMAÇÃO: 16,00 M;

BAIRRO UVARANAS;

ÁREA TOTAL: 12.476,16 M²;
EXTENSÃO: 1.036,47 METROS LINEARES;

GALERIA:

TUBULAÇÃO DE 0,40 M SEM BERÇO E SEM ARMAÇÃO: 50,00 M;
GALERIA CELULAR 3,00 M X 3,00 M DUPLA: 20,40 METROS LINEARES.

BAIRRO: JARDIM LIS ANGELES;

ÁREA TOTAL: 63.608,94 M²;
EXTENSÃO: 8.178,37 METROS LINEARES;

GALERIA:

TUBULAÇÃO DE 0,40 M SEM BERÇO E SEM ARMAÇÃO: 1.494,00 M;
TUBULAÇÃO DE 0,60 M SEM BERÇO E SEM ARMAÇÃO: 1.361,00 M;
TUBULAÇÃO DE 0,80 M SEM BERÇO E SEM ARMAÇÃO: 1.751,00 M;
TUBULAÇÃO DE 1,00 M SEM BERÇO C/ ARMAÇÃO SIMPLES CA-1: 2.598,00 M;
TUBULAÇÃO DE 1,20 M SEM BERÇO C/ ARMAÇÃO SIMPLES CA-1: 388,00 M.

BAIRRO: VILA CONGONHAS;

ÁREA TOTAL: 30.589,93 M²;
EXTENSÃO: 4.143,12 METROS LINEARES;

GALERIA:

TUBULAÇÃO DE 0,40 M SEM BERÇO E SEM ARMAÇÃO: 699,00 M;
TUBULAÇÃO DE 0,60 M SEM BERÇO E SEM ARMAÇÃO: 1.281,00 M;
TUBULAÇÃO DE 0,80 M SEM BERÇO E SEM ARMAÇÃO: 218,00 M;
TUBULAÇÃO DE 1,00 M SEM BERÇO C/ ARMAÇÃO SIMPLES CA-1: 117,00 M;
TUBULAÇÃO DE 1,20 M SEM BERÇO C/ ARMAÇÃO SIMPLES CA-1: 832,00 M;
BUEIRO CELULAR, BDTM, CORRUGAÇÃO 152 X 51 Ø 4,20 M, ESPESSURA 2,70 MM: 86,20 M.

TOTALIZANDO EM PAVIMENTAÇÃO:

16.508,86 METROS LINEARES;
134.129,86 METROS QUADRADOS;

Observações da certidão:

Embora o Atestado de Capacidade Técnica não apresente todos os itens mínimos, foi possível identificar a veracidade das informações da obra/serviço através do cadastro do Crea/Confea.







Certidão de Acervo Técnico - CAT
Resolução nº 1.025, de 30 de outubro de 2009

CREA-PR

Certidão de Acervo
Técnico com
Atestado

Conselho Regional de Engenharia e Agronomia do Paraná

7561/2020

Atividade concluída

CERTIFICAMOS, finalmente, que se encontra vinculado à presente Certidão de Acervo Técnico - CAT o atestado contendo 3 folha(s), expedido pelo contratante da obra/serviço, a quem cabe a responsabilidade pela veracidade e exatidão das informações nele constantes.

Certidão de Acervo Técnico nº 7561/2020

21/02/2022 14:33

A CAT à qual o atestado está vinculado é o documento que comprova o registro do atestado no Crea.

A CAT à qual o atestado está vinculado constituirá prova da capacidade técnico-profissional da pessoa jurídica somente se o responsável técnico indicado estiver ou venha a ser integrado ao seu quadro técnico por meio de declaração entregue no momento da habilitação ou da entrega das propostas.

A CAT é válida em todo território nacional.

A CAT perderá a validade no caso de modificação dos dados técnicos qualitativos ou quantitativos nela contidos em razão de substituição ou anulação de ART.

A autenticidade e a validade desta certidão deve ser confirmada no site do Crea-PR, no endereço <https://www.crea-pr.org.br>, informando o número do protocolo: 285013/2020.

A falsificação deste documento constitui crime previsto no Código Penal Brasileiro, sujeitando o autor à respectiva ação penal.

A autenticidade e a validade desta certidão deve ser confirmada no site do Crea-PR <https://www.crea-pr.org.br> / Consultas Públicas, informando o número do protocolo: 285013/2020.

CAT nº 7561/2020 de 14/10/2020, página 3 de 6



Conselho Regional de Engenharia e Agronomia do Paraná

0800 041 0067

www.crea-pr.org.br



CREA-PR
Conselho Regional de Engenharia
e Agronomia do Paraná

037



ATESTADO DE REALIZAÇÃO DE PROJETOS

A Prefeitura Municipal de Ponta Grossa, situada a Av. Visconde de Taunay, nº 950, Ronda, Ponta Grossa, Estado do Paraná, inscrita no CNPJ nº 76.175.884/0001-87 informa a quem possa interessar que a Empresa AC Assessoria Técnica em Engenharia Civil Ltda - EPP, portadora do CNPJ nº 08.785.713/0001-10, e carteira de Registro no CREA nº 49094, situada na cidade de Umuarama-PR, juntamente com seu responsável técnico, Eng.º Civil Ademar Américo Camossato, CREA nº PR 24.080/D, residente e domiciliado na cidade de Umuarama-Pr., elaborou o Projeto de Pavimentação Asfáltica em CBUQ, localizado em diversas ruas do município de Ponta Grossa no Estado do Paraná.

➤ **Elaboração de projetos de pavimentação em CBUQ sendo executado os seguintes projetos:**

- Projeto altimétrico, planimétrico, planialtimétrico com malha de 1x1;
- Projeto de terraplanagem indicando volumes de cortes, aterros;
- Projeto Geométrico: Contendo planta e perfil longitudinal do eixo;
- Projeto de Drenagem contendo estudo de vazão das bacias de contribuição, memória de cálculo da vazão, traçado das galerias, incluindo emissário final, perfil longitudinal com indicação do volume de escavação, layout da rede de drenagem de águas pluviais, detalhes do poço de visita, bocas de lobo e caixas de ligação, detalhes dos dissipadores de energia e indicação de escoamento superficial através das cotas do terreno;
 - Projeto de situação com indicação do perímetro urbano
 - Planta de localização;
 - Questionário Ambiental (conforme modelo do paranacidade);
 - Dimensionamento do Pavimento – Estudo de volume de tráfego e memória de cálculo do pavimento asfáltico;
 - Execução de teste de deflexão de pavimento, executado com viga Benkelman;
 - Projeto de detalhes por via: Seção transversal, indicando camadas do pavimento, declividade, largura da pista de rolamento e detalhes do meio fio e sarjeta;
 - Projeto de interseções apresentando detalhe dos cruzamentos das vias e especificando raio de curvatura, detalhe das áreas de remanso para parada de ponto de ônibus;
 - Projeto dos passeios: Apresentando por rua, contendo seção transversal, indicando largura e tipo de revestimento da calçada e largura da área permeável;
 - Detalhe da seção longitudinal: Indicando declividade, guias rebaixas, acessos aos deficientes físicos, locação das árvores e das lixeiras;
 - Memoriais Descritivos: Incluindo o método executivo;
 - Caderno de Encargos: Especificações técnicas de serviços e relação de testes de materiais e execução;





PREFEITURA MUNICIPAL DE PONTA GROSSA
AC ASSESSORIA TÉCNICA

Assessoria Técnica

- Orçamento: Global e por via ou trecho com especificação de serviço e quantidades, e composição de custos unitários;
- Cronograma Físico Financeiro;
- Coordenação e compatibilização de projetos de infraestrutura;

➤ **Descrições Complementares:**

➤ Bairro Vila Oficinas:

➤ Pavimentação:

- Área Total: 27.454,83 m²
- Extensão: 3.150,90 Metros Lineares

➤ Galeria:

- Tubulação de 0,40 m sem berço e sem armação: 1.201,00 metros
- Tubulação de 0,60 m sem berço e sem armação: 16,00 metros

➤ Bairro Uvaranas:

➤ Pavimentação:

- Área Total: 12.476,16 m²
- Extensão: 1.036,47 Metros Lineares

➤ Galeria:

- Tubulação de 0,40 m sem berço e sem armação: 50,00 metros
- Galeria Celular 3,00 m x 3,00 m, DUPLA: 20,40 metros

➤ Bairro Jardim Los Angeles:

➤ Pavimentação:

- Área Total: 63.608,94 m²
- Extensão: 8.178,37 Metros Lineares

➤ Galeria:

- Tubulação de 0,40 m sem berço e sem armação: 1.494,00 metros
- Tubulação de 0,60 m sem berço e sem armação: 1.361,00 metros
- Tubulação de 0,80 m sem berço e sem armação: 1.751,00 metros
- Tubulação de 1,00 m sem berço e com armação: 2.598,00 metros
- Tubulação de 1,20 m sem berço e com armação: 388,00 metros

A autenticidade e a validade desta certidão deve ser confirmada no site do
Crea-PR <https://www.crea-pr.org.br/> Consultas Públicas, informando o número
do protocolo: 285013/2020.

CAT nº 7561/2020 de 14/10/2020, página 5 de 6







PREFEITURA MUNICIPAL DE PONTA GROSSA
AC ASSESSORIA TÉCNICA



➤ Pavimentação:

- Área Total: 30.589,93 m²
- Extensão: 4.143,12 Metros Lineares

➤ Galeria:

- Tubulação de 0,40 m sem berço e sem armação: 699,00 metros
- Tubulação de 0,60 m sem berço e sem armação: 1.281,00 metros
- Tubulação de 0,80 m sem berço e sem armação: 218,00 metros
- Tubulação de 1,00 m sem berço e com armação: 117,00 metros
- Tubulação de 1,20 m sem berço e sem armação: 832,00 metros
- Bueiro Celular, BDTM, corrugação 152 x 51 ø 4,20 metros: 86.20 metros.

- TOTALIZANDO: 134.129,86 m²
- EXTENSÃO DA PAVIMENTAÇÃO: 16.508,86 m

ART: 20153146585

Início dos Serviços: 01/01/2015

Termino dos Serviços: 15/07/2015

Declaramos ainda que a empresa honrou os compromissos de contrato com este Órgão Público, executando os projetos conforme contratado e dentro de período estabelecido, normas e especificações técnicas, demonstrando alta capacidade operacional

Sendo apenas para o momento, firmamos a presente declaração.

PONTA GROSSA, 21 de Julho de 2015

Orlando J. A. Sparta
Eng. Civil / PMPG/SMF
CREA Nº 25.993-D/PR

PREFEITURA MUNICIPAL DE PONTA GROSSA
CNPJ: 76.175.884/0001-87





**Conselho de Arquitetura e Urbanismo
do Brasil**
CERTIDÃO DE ACERVO TÉCNICO COM ATESTADO
Lei Nº 12378 de 31 de Dezembro de 2010

CERTIDÃO DE ACERVO TÉCNICO COM ATESTADO
Nº 000000321713



Validade: Indeterminada

CERTIFICAMOS, para os devidos fins, que consta em nossos arquivos o registro de Acervo referente ao(s) Registro(s) de Responsabilidade Técnica - RRTs abaixo discriminado(s):

DADOS DO PROFISSIONAL

Profissional: Pedro Lucas Milanez de Carvalho

Título do Profissional: Arquiteto e Urbanista

Data de obtenção do título: 15/01/2015

Registro Nacional: 00A1184512

Data de Registro: 02/03/2015

Validade: Indefinida

DADOS DOS REGISTROS DE RESPONSABILIDADE TÉCNICA-RRT

Número do RRT: 3804053

Tipo do RRT: SIMPLES

Registrado em: 10/08/2015

Forma de Registro: INICIAL à 3804053

Participação Técnica: INDIVIDUAL

Descricao: Projeto de sinalização horizontal e vertical seguindo as normas da CONTRAN/DENATRAN e ainda ABNT quando necessário; Memoriais descritivos, incluindo método executivo; Caderno de encargos; Especificação técnicas de serviços e relação de testes de materiais e execução; Orçamento: Global e por via ou trecho com especificação de serviços e quantidades, e composição de custos unitários; Cronograma físico financeiros; Projeto de acessibilidade dos passeios com atendimento aos requisitos da NBR 9050/2004. Projeto paisagismo incluindo calçadas de ambos os lados da rua e canteiro central. RRT referente ao Bairro Vila Oficinas (04/04) metragem de 27.454,83 m² com total de extensão: 3.150,90 metros linear. Sendo um total dos bairros de 134.129,07 m² Total linear: 16.508,86 metros linear.

Empresa contratada: AC ASSESSORIA TECNICA EM ENGENHARIA CIVIL LTDA. - EPP
CNPJ: 08.785.713/0001-10

DADOS DO CONTRATO

Contratante: Prefeitura municipal de Ponta Grossa
CPF/CNPJ: 76175884000187

RUA ATAÚLFO ALVES

Nº 288

Complemento:

Cidade: PONTA GROSSA

Bairro: ESTRELA

UF: PR

CEP: 84050360

Contrato: 048/2015

Celebrado em: 05/01/2015

Valor do Contrato: R\$ 15.000,00

Tipo do Contratante: Pessoa jurídica de direito público

Data de Início: 01/05/2015

Data de término da atividade: 11/08/2015

ATIVIDADE TÉCNICA REALIZADA

1.6.3 - Projeto de arquitetura paisagística , 27454.83 m² - metro quadrado; 1.9.4 - Projeto de sinalização viária , 27454.83 m² - metro quadrado; 1.10.2 - Caderno de especificações ou de encargos , 27454.83 m² - metro quadrado; 1.10.1 - Memorial descritivo , 27454.83 m² - metro quadrado; 1.10.3 - Orçamento , 27454.83 m² - metro quadrado; 1.10.4 - Cronograma , 27454.83 m² - metro quadrado; 1.8.7 - Projeto de sistema viário e acessibilidade , 27454.83 m² - metro quadrado;

ENDEREÇO DA OBRA/SERVIÇO

AVENIDA VISCONDE DE MAUÁ

Nº s/n

Complemento:

Cidade: PONTA GROSSA

Bairro: VILA OFICINAS

UF: PR

CEP: 84045100



**Conselho de Arquitetura e Urbanismo
do Brasil****CERTIDÃO DE ACERVO TÉCNICO COM ATESTADO**

Lei Nº 12378 de 31 de Dezembro de 2010

CERTIDÃO DE ACERVO TÉCNICO COM ATESTADO**Nº 0000000321713**

20160000321713

Coordenadas Geográficas: -25.094939636999584 -50.16310034099962

DESCRIÇÃO

CERTIDÃO DE ACERVO TÉCNICO COM ATESTADO

INFORMAÇÕES IMPORTANTES

- Esta certidão perderá a validade, caso ocorra qualquer alteração posterior dos elementos cadastrais nela contidos
- Certificamos que se encontra vinculado à presente CAT o atestado apresentado em cumprimento à Lei nº 8.666/93, expedido pela pessoa jurídica contratante, a quem cabe a responsabilidade pela veracidade e exatidão das informações nele constantes. É de responsabilidade deste Conselho a verificação da atividade profissional em conformidade com a Lei nº 12.378/2010 e Resoluções do Conselho de Arquitetura e Urbanismo do Brasil (CAU/BR)
- A Certidão de Acervo Técnico (CAT) à qual o atestado está vinculado constituirá prova da capacidade técnico-profissional da pessoa jurídica somente se o responsável técnico indicado estiver ou venha a ser integrado ao seu quadro técnico por meio de declaração entregue no momento da habilitação ou da entrega das propostas
- Certificamos, ainda, que nos termos do artigo 2º da Lei nº 12.378/2010 e artigos 2º e 3º da Resolução nº 21/2012-CAU/BR, esta Certidão é válida somente para os serviços condizentes com as atribuições profissionais acima discriminadas
- Em conformidade com o que determina o Art. 45 da Lei 12.378, toda realização de trabalho de competência privativa ou de atuação compartilhadas com outras profissões regulamentadas será objeto de Registro de Responsabilidade Técnica - RRT

Certidão nº 321713/2016

Expedida em 20/06/2016 12:06:00, Umuarama/PR, CAU/PR

Chave de Impressão: 629C2YAY14D6Z02BCZ2Z





PREFEITURA MUNICIPAL DE PONTA GROSSA
AC ASSESSORIA TÉCNICA

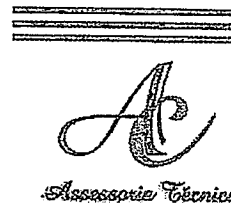

ATESTADO DE REALIZAÇÃO DE PROJETOS

A Prefeitura Municipal de Ponta Grossa, situada na Avenida Visconde de Taunay nº 950, Centro, Ponta Grossa, Estado do Paraná, inscrita no CNPJ nº 76.175.884/0001-87 informa a quem possa interessar que a empresa AC ASSESSORIA TÉCNICA EM ENGENHARIA CIVIL LTDA. Inscrita sob o CNPJ 08.785.713/0001-10, com sede no endereço Avenida das Indústrias, 2528 no município de Umuarama-PR, cujo o Arquiteto e Urbanista responsável pela empresa, Pedro Lucas Milanez de Carvalho, CAU nº PR 157910-0, residente e domiciliado na cidade de Umuarama-Pr., confeccionou os projetos sinalização horizontal e vertical seguindo as normas da CONTRAN/DENATRAN e ainda ABNT quando necessário; Memoriais descritivos, incluindo método executivo; Caderno de encargos; Especificação técnicas de serviços e relação de testes de materiais e execução; Orçamento: Global e por via ou trecho com especificação de serviços e quantidades, e composição de custos unitários; Cronograma físico financeiros; Projeto de acessibilidade dos passeios com atendimento aos requisitos da NBR 9050/2004. Ainda sendo incluso nos projetos calçadas de ambos os lados da rua e canteiro central. Dos seguintes logradouros em Ponta Grossa, PR;

Rua: Visconde de Mauá

Bairro Vila Oficinas: Metragem: 27.454,83 m²; Total de extensão: 3.150,90 metros linear.

RRT: 3804053

Início dos Serviços: 01/05/2015

Termino dos Serviços: 11/08/2015

Declaramos ainda que a empresa honrou os compromissos de contrato com este Órgão Público, executando os projetos conforme contratado e dentro de período estabelecido, normas e especificações técnicas, sendo apenas para o momento, firmamos a presente declaração.

Ponta Grossa 26, de Fevereiro de 2016

PREFEITURA MUNICIPAL DE PONTA GROSSA

CNPJ 76.175.884/0001-87

Orlando Jorge de Almeida

Engº Civil – crea PR-25993/D



**Conselho de Arquitetura e Urbanismo
do Brasil**
CERTIDÃO DE ACERVO TÉCNICO COM ATESTADO
 Lei Nº 12378 de 31 de Dezembro de 2010

CERTIDÃO DE ACERVO TÉCNICO COM ATESTADO
Nº 000000321715

Validade: Indeterminada

CERTIFICAMOS, para os devidos fins, que consta em nossos arquivos o registro de Acervo referente ao(s) Registro(s) de Responsabilidade Técnica - RRTs abaixo discriminado(s):

DADOS DO PROFISSIONAL

Profissional: Pedro Lucas Milanez de Carvalho

Título do Profissional: Arquiteto e Urbanista

Data de obtenção do título: 15/01/2015

Registro Nacional: 00A1184512

Data de Registro: 02/03/2015

Validade: Indefinida

DADOS DOS REGISTROS DE RESPONSABILIDADE TÉCNICA-RRT

Número do RRT: 3803923

Tipo do RRT: SIMPLES

Registrado em: 10/08/2015

Forma de Registro: INICIAL à 3803923

Participação Técnica: INDIVIDUAL

Descricao: Projeto de sinalização horizontal e vertical seguindo as normas da CONTRAN/DENATRAN e ainda ABNT quando necessário; Memoriais descritivos, incluindo método executivo; Caderno de encargos; Especificação técnicas de serviços e relação de testes de materiais e execução; Orçamento: Global e por via ou trecho com especificação de serviços e quantidades, e composição de custos unitários; Cronograma físico financeiros; Projeto de acessibilidade dos passeios com atendimento aos requisitos da NBR 9050/2004. Projeto paisagismo incluindo calçadas de ambos os lados da rua e canteiro central. RRT referente ao Bairro Vila Congonhas (03/04) metragem de 30.589,93 m² com total de extensão: 4.143,12 metros linear. Sendo um total dos bairros de 134.129,07 m² Total linear: 16.508,86 metros linear.

Empresa contratada: AC ASSESSORIA TECNICA EM ENGENHARIA CIVIL LTDA. - EPP
 CNPJ: 08.785.713/0001-10

DADOS DO CONTRATO

Contratante: Prefeitura municipal de Ponta Grossa
 CPF/CNPJ: 76175884000187

RUA ATAÚLFO ALVES

Nº 288

Complemento:

Cidade: PONTA GROSSA

Bairro: ESTRELA

UF: PR

CEP: 84050360

Contrato: 048/2015
 Celebrado em: 05/01/2015

Valor do Contrato: R\$ 15.000,00

Tipo do Contratante: Pessoa jurídica de direito público

Data de Início: 01/05/2015

Data de término da atividade: 11/08/2015

ATIVIDADE TÉCNICA REALIZADA

1.6.3 - Projeto de arquitetura paisagística , 30589.93 m² - metro quadrado; 1.9.4 - Projeto de sinalização viária , 30589.93 m² - metro quadrado; 1.10.2 - Caderno de especificações ou de encargos , 30589.93 m² - metro quadrado; 1.10.1 - Memorial descritivo , 30589.93 m² - metro quadrado; 1.10.3 - Orçamento , 30589.93 m² - metro quadrado; 1.10.4 - Cronograma , 30589.93 m² - metro quadrado; 1.8.7 - Projeto de sistema viário e acessibilidade , 30589.93 m² - metro quadrado;

ENDEREÇO DA OBRA/SERVIÇO

AVENIDA CONGONHAS

Nº s/n

Complemento:

Cidade: PONTA GROSSA

Bairro: VILA CONGONHAS

UF: PR

CEP: 84063240

**Conselho de Arquitetura e Urbanismo
do Brasil****CERTIDÃO DE ACERVO TÉCNICO COM ATESTADO**

Lei Nº 12378 de 31 de Dezembro de 2010

CERTIDÃO DE ACERVO TÉCNICO COM ATESTADO**Nº 0000000321715**

20160000321715

Coordenadas Geográficas: -25.094939636999584 -50.16310034099962

DESCRIÇÃO

CERTIDÃO DE ACERVO TÉCNICO COM ATESTADO

INFORMAÇÕES IMPORTANTES

- Esta certidão perderá a validade, caso ocorra qualquer alteração posterior dos elementos cadastrais nela contidos
- Certificamos que se encontra vinculado à presente CAT o atestado apresentado em cumprimento à Lei nº 8.666/93, expedido pela pessoa jurídica contratante, a quem cabe a responsabilidade pela veracidade e exatidão das informações nele constantes. É de responsabilidade deste Conselho a verificação da atividade profissional em conformidade com a Lei nº 12.378/2010 e Resoluções do Conselho de Arquitetura e Urbanismo do Brasil (CAU/BR)
- A Certidão de Acervo Técnico (CAT) à qual o atestado está vinculado constituirá prova da capacidade técnico-profissional da pessoa jurídica somente se o responsável técnico indicado estiver ou venha a ser integrado ao seu quadro técnico por meio de declaração entregue no momento da habilitação ou da entrega das propostas
- Certificamos, ainda, que nos termos do artigo 2º da Lei nº 12.378/2010 e artigos 2º e 3º da Resolução nº 21/2012-CAU/BR, esta Certidão é válida somente para os serviços condizentes com as atribuições profissionais acima discriminadas
- Em conformidade com o que determina o Art. 45 da Lei 12.378, toda realização de trabalho de competência privativa ou de atuação compartilhadas com outras profissões regulamentadas será objeto de Registro de Responsabilidade Técnica - RRT

Certidão nº 321715/2016

Expedida em 20/06/2016 12:06:00, Umuarama/PR, CAU/PR

Chave de Impressão: CB2C211C318D4ZB5CA1Y

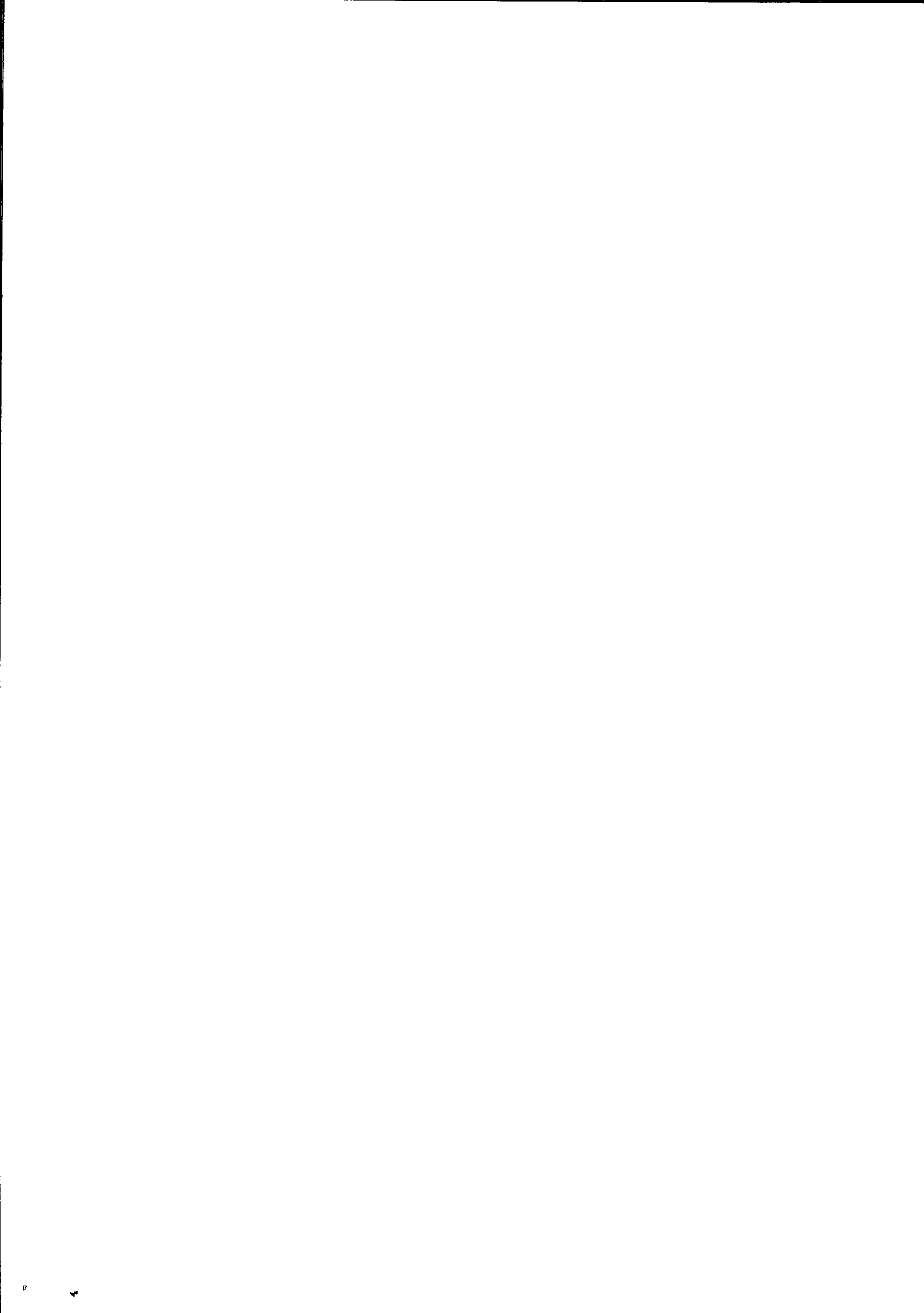



PREFEITURA MUNICIPAL DE PONTA GROSSA
AC ASSESSORIA TÉCNICA



ATESTADO DE REALIZAÇÃO DE PROJETOS

A Prefeitura Municipal de Ponta Grossa, situada na Avenida Visconde de Taunay nº 950, Centro, Ponta Grossa, Estado do Paraná, inscrita no CNPJ nº 76.175.884/0001-87 informa a quem possa interessar que a empresa AC ASSESSORIA TÉCNICA EM ENGENHARIA CIVIL LTDA. Inscrita sob o CNPJ 08.785.713/0001-10, com sede no endereço Avenida das Indústrias, 2528 no município de Umuarama-PR, cujo o Arquiteto e Urbanista responsável pela empresa, Pedro Lucas Milanez de Carvalho, CAU nº PR 157910-0, residente e domiciliado na cidade de Umuarama-Pr., confeccionou os projetos sinalização horizontal e vertical seguindo as normas da CONTRAN/DENATRAN e ainda ABNT quando necessário; Memoriais descritivos, incluindo método executivo; Caderno de encargos; Especificação técnicas de serviços e relação de testes de materiais e execução; Orçamento: Global e por via ou trecho com especificação de serviços e quantidades, e composição de custos unitários; Cronograma físico financeiros; Projeto de acessibilidade dos passeios com atendimento aos requisitos da NBR 9050/2004. Ainda sendo incluso nos projetos calçadas de ambos os lados da rua e canteiro central. Dos seguintes logradouros em Ponta Grossa, PR;

Avenida Congonhas

Bairro Vila Congonhas: Metragem: 30.589,93 m²; Total de extensão: 4.143,12 metros linear.

RRT: 3803923

Início dos Serviços: 01/05/2015

Termino dos Serviços: 11/08/2015

Declaramos ainda que a empresa honrou os compromissos de contrato com este Órgão Público, executando os projetos conforme contratado e dentro de período estabelecido, normas e especificações técnicas, sendo apenas para o momento, firmamos a presente declaração.

Ponta Grossa 26, de Fevereiro de 2016

PREFEITURA MUNICIPAL DE PONTA GROSSA
CNPJ: 76.175.884/0001-87
Orlando Jorge de Almeida
Engº Civil – crea PR-25993/D





**Conselho de Arquitetura e Urbanismo
do Brasil**
CERTIDÃO DE ACERVO TÉCNICO COM ATESTADO

Lei Nº 1.2378 de 31 de Dezembro de 2010

CERTIDÃO DE ACERVO TÉCNICO COM ATESTADO
Nº 0000000321711

20160000321711

Validade: Indeterminada

CERTIFICAMOS, para os devidos fins, que consta em nossos arquivos o registro de Acervo referente ao(s) Registro(s) de Responsabilidade Técnica - RRTs abaixo discriminado(s):

DADOS DO PROFISSIONAL

Profissional: Pedro Lucas Milanez de Carvalho

Título do Profissional: Arquiteto e Urbanista

Data de obtenção do título: 15/01/2015

Registro Nacional: 00A1184512

Data de Registro: 02/03/2015

Validade: Indefinida

DADOS DOS REGISTROS DE RESPONSABILIDADE TÉCNICA-RRT

Número do RRT: 3803872

Tipo do RRT: SIMPLES

Registrado em: 10/08/2015

Forma de Registro: INICIAL à 3803872

Participação Técnica: INDIVIDUAL

Descrição: Projeto de sinalização horizontal e vertical seguindo as normas da CONTRAN/DENATRAN e ainda ABNT quando necessário; Memoriais descritivos, incluindo método executivo; Caderno de encargos; Especificação técnicas de serviços e relação de testes de materiais e execução; Orçamento: Global e por via ou trecho com especificação de serviços e quantidades, e composição de custos unitários; Cronograma físico financeiros; Projeto de acessibilidade dos passeios com atendimento aos requisitos da NBR 9050/2004. Projeto paisagismo incluindo calçadas de ambos os lados da rua e canteiro central. RRT referente ao Bairro Jardim Los Angeles (02/04) metragem de 6.3608,94 m² com total de extensão: 8178,37 metros linear. Sendo um total dos bairros de 134.129,07 m² Total linear: 16.508,86 metros linear.

Empresa contratada: AC ASSESSORIA TECNICA EM ENGENHARIA CIVIL LTDA. - EPP

CNPJ: 08.785.713/0001-10

DADOS DO CONTRATO

Contratante: Prefeitura municipal de Ponta Grossa

CPF/CNPJ: 76175884000187

RUA ATAÚLFO ALVES

Nº 288

Complemento:

Cidade: PONTA GROSSA

Bairro: ESTRELA

UF: PR

CEP: 84050360

Contrato: 048/2015

Celebrado em: 05/01/2015

Valor do Contrato: R\$ 15.000,00

Tipo do Contratante: Pessoa jurídica de direito público

Data de Início: 01/05/2015

Data de término da atividade: 11/08/2015

ATIVIDADE TÉCNICA REALIZADA

1.6.3 - Projeto de arquitetura paisagística , 63608.94 m² - metro quadrado; 1.9.4 - Projeto de sinalização viária., 63608.94 m² - metro quadrado; 1.10.2 - Caderno de especificações ou de encargos , 63608.94 m² - metro quadrado; 1.10.1 - Memorial descritivo , 63608.94 m² - metro quadrado; 1.10.3 - Orçamento , 63608.94 m² - metro quadrado; 1.10.4 - Cronograma , 63608.94 m² - metro quadrado; 1.8.7 - Projeto de sistema viário e acessibilidade , 63608.94 m² - metro quadrado;

ENDEREÇO DA OBRA/SERVIÇO

RUA PEDRO MEZZOMO

Nº s/n

Complemento:

Cidade: PONTA GROSSA

Bairro: Jardim Los Angeles

UF: PR

CEP: 84071210



**Conselho de Arquitetura e Urbanismo
do Brasil**

CERTIDÃO DE ACERVO TÉCNICO COM ATESTADO

Lei Nº 12378 de 31 de Dezembro de 2010

CERTIDÃO DE ACERVO TÉCNICO COM ATESTADO

Nº 0000000321711



Coordenadas Geográficas: -25.094939636999584 -50.16310034099962

DESCRIÇÃO

CERTIDÃO DE ACERVO TÉCNICO COM ATESTADO

INFORMAÇÕES IMPORTANTES

- Esta certidão perderá a validade, caso ocorra qualquer alteração posterior dos elementos cadastrais nela contidos
- Certificamos que se encontra vinculado à presente CAT o atestado apresentado em cumprimento à Lei nº 8.666/93, expedido pela pessoa jurídica contratante, a quem cabe a responsabilidade pela veracidade e exatidão das informações nele constantes. É de responsabilidade deste Conselho a verificação da atividade profissional em conformidade com a Lei nº 12.378/2010 e Resoluções do Conselho de Arquitetura e Urbanismo do Brasil (CAU/BR)
- A Certidão de Acervo Técnico (CAT) à qual o atestado está vinculado constituirá prova da capacidade técnico-profissional da pessoa jurídica somente se o responsável técnico indicado estiver ou venha a ser integrado ao seu quadro técnico por meio de declaração entregue no momento da habilitação ou da entrega das propostas
- Certificamos, ainda, que nos termos do artigo 2º da Lei nº 12.378/2010 e artigos 2º e 3º da Resolução nº 21/2012-CAU/BR, esta Certidão é válida somente para os serviços condizentes com as atribuições profissionais acima discriminadas
- Em conformidade com o que determina o Art. 45 da Lei 12.378, toda realização de trabalho de competência privativa ou de atuação compartilhadas com outras profissões regulamentadas será objeto de Registro de Responsabilidade Técnica - RRT

Certidão nº 321711/2016

Expedida em 20/06/2016 12:06:00, Umuarama/PR, CAU/PR

Chave de Impressão: Z2731B1WD0ADBZA3CWZ0





PREFEITURA MUNICIPAL DE PONTA GROSSA
AC ASSESSORIA TÉCNICA

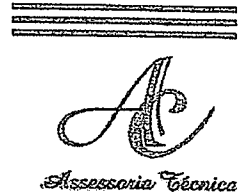

ATESTADO DE REALIZAÇÃO DE PROJETOS

A Prefeitura Municipal de Ponta Grossa, situada na Avenida Visconde de Taunay nº 950, Centro, Ponta Grossa, Estado do Paraná, inscrita no CNPJ nº 76.175.884/0001-87 informa a quem possa interessar que a empresa AC ASSESSORIA TÉCNICA EM ENGENHARIA CIVIL LTDA. Inscrita sob o CNPJ 08.785.713/0001-10, com sede no endereço Avenida das Indústrias, 2528 no município de Umuarama-PR, cujo o Arquiteto e Urbanista responsável pela empresa, Pedro Lucas Milanez de Carvalho, CAU nº PR 157910-0, residente e domiciliado na cidade de Umuarama-Pr., confeccionou os projetos sinalização horizontal e vertical seguindo as normas da CONTRAN/DENATRAN e ainda ABNT quando necessário; Memoriais descritivos, incluindo método executivo; Caderno de encargos; Especificação técnicas de serviços e relação de testes de materiais e execução; Orçamento: Global e por via ou trecho com especificação de serviços e quantidades, e composição de custos unitários; Cronograma físico financeiros; Projeto de acessibilidade dos passeios com atendimento aos requisitos da NBR 9050/2004. Ainda sendo incluso nos projetos calçadas de ambos os lados da rua e canteiro central. Dos seguintes logradouros em Ponta Grossa, PR;

Rua Pedro Mezzomo

Bairro Jardim Los Angeles: Metragem: 63.608,94 m²; Total de extensão: 8.178,37 metros linear.

RRT: 3803872

Início dos Serviços: 01/05/2015

Termino dos Serviços: 11/08/2015

Declaramos ainda que a empresa honrou os compromissos de contrato com este Órgão Público, executando os projetos conforme contratado e dentro de período estabelecido, normas e especificações técnicas, sendo apenas para o momento, firmamos a presente declaração.

Ponta Grossa 26, de Fevereiro de 2016

PREFEITURA MUNICIPAL DE PONTA GROSSA

CNPJ: 76.175.884/0001-87

Orlando Jorge de Almeida

Engº Civil – creb PR-25993/D





Certidão de Acervo Técnico - CAT
Resolução nº 1.025, de 30 de outubro de 2009

CREA-PR

Certidão de Acervo Técnico

8404/2013

Conselho Regional de Engenharia e Agronomia do Paraná

Número da ART: 20134471379 Situação da ART: BAIXA POR CONCLUSÃO DE OBRA/SERVIÇO
Tipo de ART: ART de Obra ou Serviço Registrada em: 06/11/2013 Baixada em: 11/11/2013 Forma de registro: Inicial
Participação técnica: Individual

Empresa contratada: A C ASSESSORIA TECNICA EM ENGENHARIA CIVIL LTDA - EPP

Contratante: PREFEITURA MUNICIPAL DE PEROLA CNPJ: 81.478.133/0001-70

Rua: AV. DONA PEROLA BYINGTON Nº: 1800

Complemento: Bairro: CENTRO

Cidade: PEROLA UF: PR CEP: 87540-000

Contrato: celebrado em 01/07/2013

Valor do contrato: R\$ 9.900,00 Tipo de contratante: Pessoa Jurídica (Direito Público) brasileira

Dimensão: 3.431,10 Unidade de Medida: METRO

Ação Institucional:

Endereço da obra/serviço: VARIAS RUAS NO MUNICIPIO Nº: S/N

Complemento: QD: S/N LT: S/N Bairro: CENTRO

Cidade: PEROLA

UF: PR

CEP: 87540-000

Coordenadas Geográficas:

Data de início: 01/07/2013 Conclusão efetiva: 01/10/2013

Finalidade: Outro

Proprietário:

CPF:

Atividade Técnica: Tipo de Contrato: **PRESTAÇÃO DE SERVIÇOS**, Atividade Técnica: **EXECUÇÃO DE OBRA OU SERVIÇO TÉCNICO**, Área de Competência: **SERVIÇOS TEC PROFISSIONAIS NA MODALIDADE CIVIL**, Tipo de Obra/Serviço: **ARRUAMENTO**, Serviço Contratado: **ANTE-PROJETO, ESTUDO DE VIABILIDADE TÉCNICA, OUTROS, PROJETO, PROJETO DE PAVIMENTAÇÃO, PROJETO DE TERRAPLENAGEM, PROJETO GEOMÉTRICO**

Observações:

PAVIMENTAÇÃO EM CBUQ SENDO EXECUTADO OS SEGUINTE PROJETO:

COORDENAÇÃO E COMPATIBILIZAÇÃO PROJETO;

PROJETO DE PAVIMENTAÇÃO;

PROJETO ALTIMÉTRICO, PLANIALTIMÉTRICO, PLANIMÉTRICO COM MALHA 1X1;

PROJETO DE TERRAPLANAGEM INDICANDO VOLUMES DE CORTES, ATERROS;

PROJETO GEOMÉTRICO CONTENDO PLANTA E PERFIL LONGITUDINAL DO EIXO;

PROJETO DE SINALIZAÇÃO HORIZONTAL E VERTICAL SEGUINDO AS NORMAS DA CONTRAN/DENATRAN E AINDA ABNT QUANDO NECESSÁRIO;

PROJETO DE DRENAGEM CONTENDO ESTUDO DE VAZÃO DAS BACIAS DE CONTRIBUIÇÃO, MEMÓRIA DE CÁLCULO DA VAZÃO, TRAÇADO DAS GALERIAS, INCLUINDO EMISSÁRIO FINAL, PERFIL LONGITUDINAL COM INDICAÇÃO DO VOLUME DE ESCAVAÇÃO, LAYOUT DA REDE DE DRENAGEM DE ÁGUAS PLUVIAIS, DETALHES DO POÇO DE VISITA,

VOCAS DE LOBO E CAIXAS DE LIGAÇÃO, DETALHES DOS DISSIPADORES DE ENERGIA;

PROJETO DE ACESSIBILIDADE DOS PASSEIOS COM ATENDIMENTO AOS REQUISITOS DA NBR 9050/2004;

ELABORAÇÃO DE ORÇAMENTO DISCRIMINADO, CADERNO DE ENCARGOS, MEMORIAIS DESCRITIVOS,

CRONOGRAMA FÍSICO-FINANCEIRO

Verso da ART:

TOTAL DOS PAVIMENTOS:

EXTENSÃO: 3.431,10 METROS

TOTALIZANDO: 28.129,82 M2

CERTIFICAMOS, finalmente, que se encontra vinculado à presente Certidão de Acervo Técnico - CAT, conforme selos de segurança A 017.100, A 017.101, o atestado expedido pelo contratante da obra/serviço, a quem cabe a responsabilidade pela veracidade e exatidão das informações nele constantes.

Certidão de Acervo Técnico nº 8404/2013

21/02/2022 16:26

Conselho Regional de Engenharia e Agronomia do Paraná

0800 041 0057

www.crea-pr.org.br



CREA-PR
Conselho Regional de Engenharia e Agronomia do Paraná

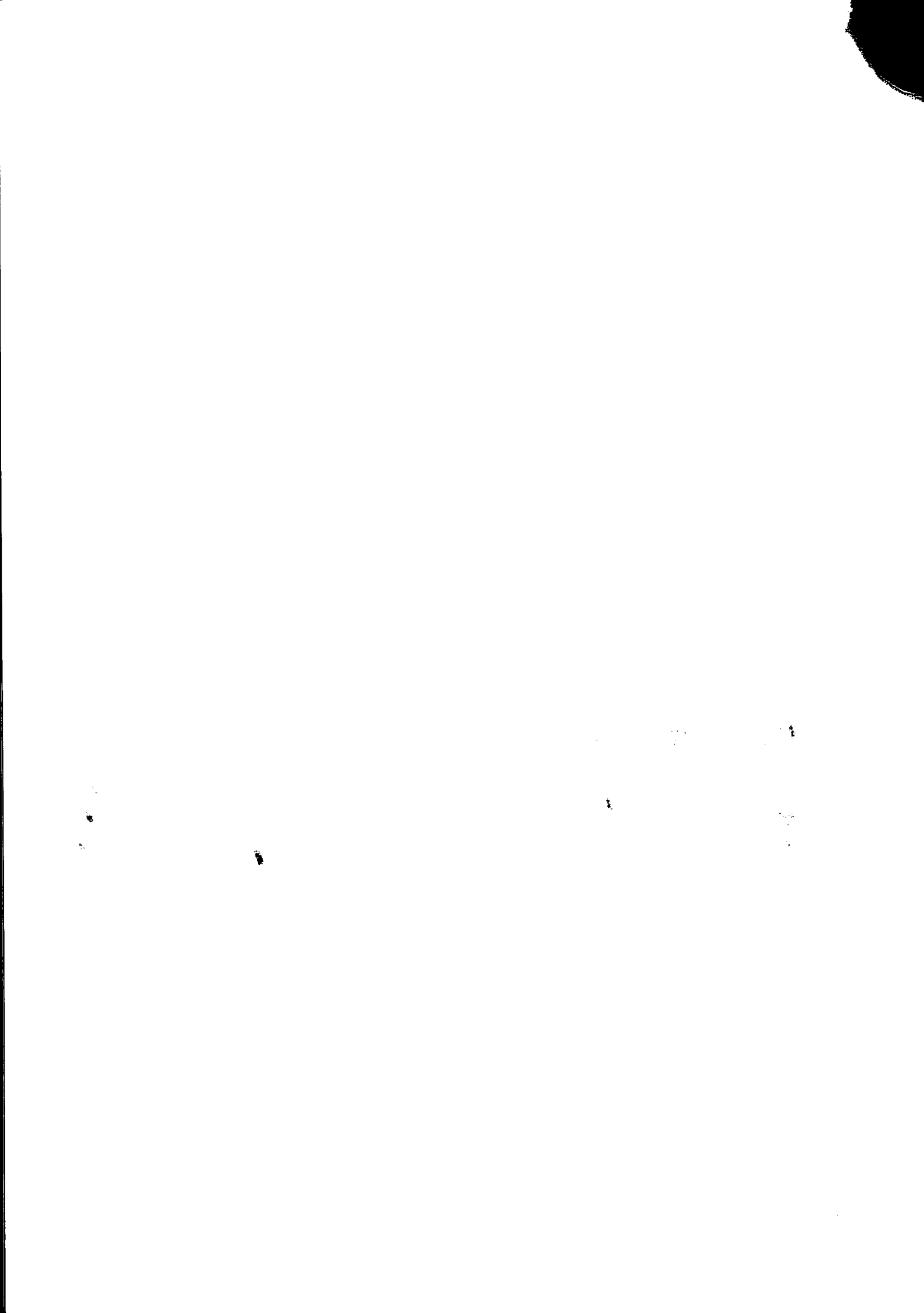



MUNICÍPIO DE PÉROLA

Estado do Paraná



ATESTADO DE REALIZAÇÃO DE PROJETOS

A PREFEITURA MUNICIPAL DE PEROLA, situada a Avenida Dona Pérola Byington, Nº 1800, Pérola, Estado do Paraná, inscrita no CNPJ Nº 81.478.133/0001-70, informa a quem possa interessar que a empresa AC Assessoria Técnica em Engenharia Civil Ltda – EPP, portadora do CNPJ Nº. 08.785.713/0001-10, e carteira do CREA nº. 49094, situada a Avenida das Industrias, 2528, Zona 7, Umuarama-Pr, juntamente com seu responsável técnico, Engenheiro civil o Sr. Ademar Américo Camossato, Portador do CPF Nº 578.305.769-04 e carteira de Registro no CREA nº PR-24080/D, residente e domiciliado na cidade de Umuarama-PR, Elaborou os Projetos de Pavimentação, Terraplanagem, Geométrico e outros em diversas ruas no município de Perola-Pr., conforme a seguir:

Execução de Projeto de Pavimentação em CBUQ, conforme a seguir:

- Ante Projeto;
- Coordenação e Compatibilização Projeto;
- Projeto de Pavimentação em CBUQ;
- Projeto Altimétrico, Planialtimétrico e Planimétrico com malha 1x1;
- Projeto de Terraplanagem indicando volumes de cortes e aterros;
- Projeto Geométrico contendo Planta e perfil longitudinal do eixo;
- Projeto de Sinalização Horizontal e Vertical Segundo as normas da CONTRAN/DENATRAN e ABNT, quando necessário;
- Projeto de Drenagem contendo estudo de vazão das bacias de contribuição, memória de cálculo da vazão, traçado das galerias, incluindo emissário final, perfil longitudinal com indicação do volume de escavação, Layout da rede de drenagem de águas pluviais, detalhes do poço de visita, bocas de lobo e caixas de ligação, detalhes dos dissipadores de energia;

AVENIDA DONA PÉROLA BYINGTON, 1800 - CEP- 87540-000 - Fone: (0xx44) 3636-8300.
CNPJ: 81.478.133/0001-70 - (E-mail): deptogestao@gmail.com

CREA-PR
O SELO DE AUTENTICIDADE FOI
AFIXADO NA ÚLTIMA FOLHA

SERVIÇO DISTRITAL DE SERRA DOS DOURADOS
COMARCA DE UMUARAMA - PR

AUTENTICAÇÃO

A presente reprodução fiel
do documento apresentado neste
cartório. Dou fé.

Serra dos Dourados (PR)
22 de FEV. 2022

- Dr. Amilton Ribeiro Tavares - Del. Notarial
- Erika Thais Sbompato Luzia - Escrevente



Tabionato de Notas
Exclusivo para
Autenticação de Cópia

FL 127633



MUNICÍPIO DE PÉROLA

Estado do Paraná



- Projeto de acessibilidade dos passeios com atendimento aos requisitos da NBR 9050/2004;
- Elaboração de Orçamento discriminado, Caderno de Encargo, Memoriais descritivos;
- Cronograma Físico-financeiro.

Totalizando:

- 3.431,10 Metros Lineares
- 28.129,82 m²

ART: 20134471379

Início dos Serviços: 01/07/2013

Termino dos Serviços: 01/10/2013

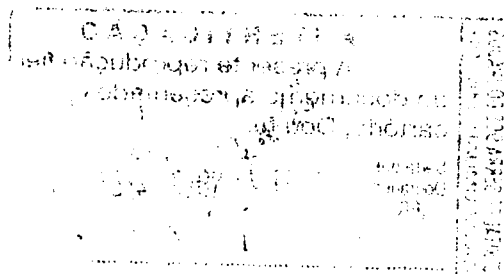

Declaramos ainda que a empresa honrou os compromissos de contrato com este Órgão Público, executando os projetos conforme contratado e dentro de período estabelecido, normas e especificações técnicas, demonstrando alta capacidade operacional

Sendo apenas para o momento, firmamos a presente declaração.

Pérola, 11 de Novembro de 2013.

Darlan Scalco
Prefeitura Municipal de Pérola
CNPJ: 81.478.133/0001-70



SERVIÇO DISTRIAL DE SERRA DOS DOURADOS
COMARCA DE UMUARAMA - PR

AUTENTICAÇÃO
A presente reprodução, fiel
do documento apresentado
cartório. Dou fé.

Serra dos Dourados (PR) 22 FEV. 2022

Erika Thais Sbompato Luzia

Dr. Amilton Ribeiro Tavares - Del. Notário
 Erika Thais Sbompato Luzia - Escrevente

SELO
FUNABEN
AV. PARANÁ
TEL.: (44) 2020-XXXX

Tab. Nota de Notas
Exclusivo para
Autenticação de Cópia
FUN 27632

Comarca de Umuarama - PR



CONSELHO REGIONAL DE ENGENHARIA E AGRONOMIA
DO PARANÁ

Certidão de Acervo Técnico

ADEMAR AMERICO CAMOSSATO

Carteira Profissional: PR-24080/D

RNP Nº.: 1700756028.

Acervo Técnico Nº.: 21875/2012

Protocolo Nº.: 2012/00459222

Selos de autenticidade: A 0011005, A 0011006, A 0011007, A 0011008

ART Nº.....: 201156884650..... Registrada: 21/12/2011.....
 ART Co-Respons.....:..... ART Vinculada:.....
 Empresa Executora.....: AC ASSESSORIA TECNICA EM ENGENHARIA CIVIL LTDA.....
 Contratante(s).....: PREFEITURA MUNICIPAL DE SÃO MATEUS DO SUL - CNPJ/CPF:
 76.021.450/0001-22.....
 Tipo de Contrato.....: PRESTAÇÃO DE SERVIÇOS.....
 Atividade Técnica.....: EXECUÇÃO DE OBRA OU SERVIÇO TÉCNICO.....
 Área de Competência.....: SERVIÇOS TÉCNICOS PROFISSIONAIS NA MODALIDADE CIVIL.....
 Tipo de Obra/Serviço.....: ARRUMAÇÃO.....
 Serviço Contratado.....: PROJETO DE TERRAPLENAGEM.....
 PROJETO DE PAVIMENTAÇÃO.....
 PROJETO GEOMÉTRICO.....
 PROJETO.....
 OUTROS.....
 ESTUDO DE VIABILIDADE TÉCNICA.....
 Dimensão.....: 74.592,33 M2..... Área Existente: 0,00 M2.....
 Área Ampliada.....: 0,00 M2..... Área de Reforma: 0,00 M2.....
 Dados Complementares: 0,00.....
 Local da Obra.....: PERIMETRO URBANO, S/N CENTRO L. S/N Q. S/N.....
 Município/Estado.....: SAO MATEUS DO SUL/PR.....
 Data de Início.....: 21/12/2011..... Data de Conclusão: 04/12/2012.....
 Docto de Conclusão.....: DECLARAÇÃO PROFISSIONAL.....
 Descr. Compl. Serv.: -ESTUDOS DE VIABILIDADE -ESTUDOS TOPOGRÁFICOS
 -PROJETOS GEOMÉTRICOS -PROJETO DE PAVIMENTAÇÃO
 -PROJETOS DE TERRAPLENAGEM -PROJETO DE DRENAGEM
 -PROJETO DE SINALIZAÇÃO -PROJETO DE SERVIÇOS
 COMPLEMENTARES. REVESTIMENTO EM TSD (TRATAMENTO
 SUPERFICIAL DUPLO) TRECHO 01 - RUA JOÃO BATISTA
 PINHEIRO TRECHO 02 - RUA JAIME PINTO RIBEIRO
 TRECHO 03 - RUA JOSÉ DO NASCIMENTO TEIXEIRA TRECHO
 04 - RUA DAVID SAMWALS TRECHO 05 - RUA PREFEITO
 GUSTAVO EHLKE TRECHO 06 - RUA DAMAZO NEPOMUCENO
 PINTO TRECHO 07 - RUA VALENTIN GOSIK TRECHO 08 -
 RUA GUILHERME KANTOR TRECHO 09 - RUA BARÃO DO RIO
 BRANCO TRECHO 10 - RUA TENENTE MAX WOLFF FILHO
 TRECHO 11 - RUA DR. PAULO FORTES TRECHO 12 - RUA
 EDUARDO SPRADA TRECHO 13 - RUA MANOEL FURTADO
 NEVES TRECHO 14 - RUA MANOEL EUFRÁSIO CORREIA
 TRECHO 15 - RUA 13 DE MAIO TRECHO 16 - RUA
 PROFESSOR JAN KOSMINSKI TRECHO 17 - RUA NIVALDO DE
 PAULA E SILVA TRECHO 18 - RUA NOSSA SENHORA DO
 ROCIO TRECHO 19 - RUA JOAQUIM CUNHA VIEIRA
 TRECHO 20 - RUA ENG. JOAQUIM PEREIRA DE LIMA
 TRECHO 21 - RUA TENENTE MAX WOLFF FILHO TRECHO 22

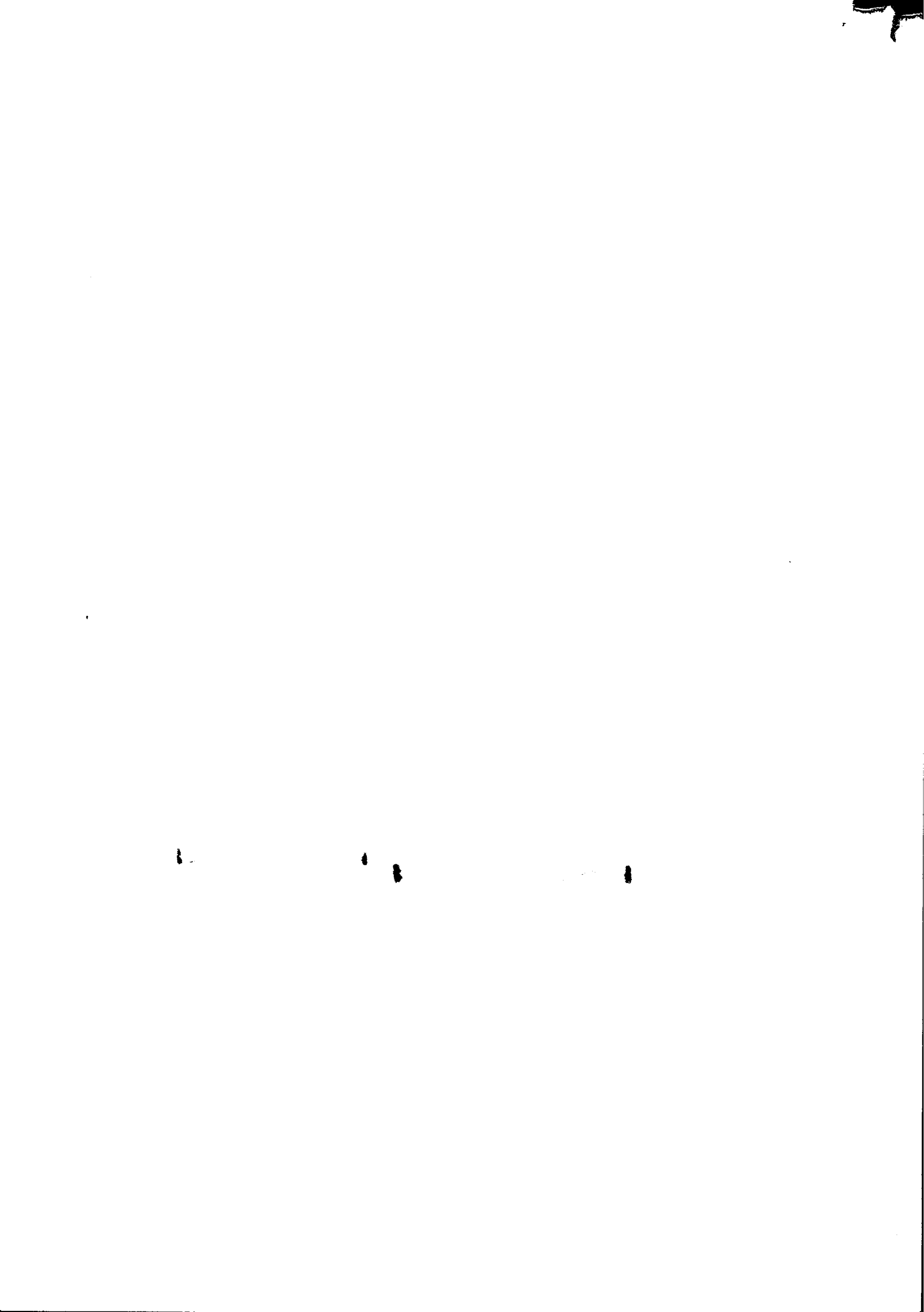

- RUA MARIA PAULINA WOLTER TRECHO 23 - RUA VINÍCIUS DE MORAES TRECHO 24 - RUA FRANCISCO GERALDO PORTES TRECHO 25 - RUA FRANCISCO GERALDO PORTES TRECHO 26 - RUA CASEMIRO WITKOWSKI TRECHO 27 - RUA CASEMIRO WITKOWSKI TRECHO 28 - RUA VITÓRIO BIANCOLINI TRECHO 29 - RUA JOÃO BETTEGA TRECHO 30 - RUA JOÃO BETTEGA TRECHO 31 - RUA ALTINO PEREIRA DE LIMA TRECHO 32 - RUA ULISSES FARIA TRECHO 33 - RUA JOÃO ZIGMUNDT TRECHO 34 - RUA VICENTE SKALSKI TRECHO 35 - RUA LUDOVICO BIANEK TRECHO 36 - RUA ACESSO BR-476 A VILA NEPOMUCENO - RUA DAMAZO NEPOMUCENO PINTO TRECHO 37 - RUA DESEMBARGADOR JOAQUIM FERREIRA GUMARÃES REVESTIMENTO EM CBU (CONCRETO BETUMINOSO USINADO A QUENTE) TRECHO 01 - ADITIVO RUA SÃO JORGE ESQUINA COM RUA JOÃO TOPOROWCZ ATÉ FINAL DO LOTEAMENTO RUA SÃO LUCAS TRECHO 02 - ADITIVO TRECHO 03 - ADITIVO RUA DAVID FELIPE DE MEIRA TRECHO 04 - ADITIVO RUA BERNARDO DE AMARAL WOLFF TRECHO 05 - ADITIVO RUA NIVALDO DE PAULA E SILVA TRECHO 06 - ADITIVO RUA ALTINO PEREIRA DE LIMA TRECHO 07 - ADITIVO RUA TEODORO TÓPPEL.....

Observação.....:

The bottom right of the page contains several handwritten marks. At the top right is a large, stylized signature. Below it is a long, sweeping horizontal line. Underneath this line are the initials 'AK' and a small circular stamp or mark.





MUNICÍPIO DE SÃO MATEUS DO SUL

A PREFEITURA MUNICIPAL DE SÃO MATEUS DO SUL, situada na Rua Pref. Evaldo Gaensly x Rua José Ferrei s/n, Centro, São Mateus do Sul – Pr., através de seu representante legal declara que a empresa AC ACESSORIA TÉCNICA EM ENGENHARIA CIVIL LTDA – EPP, localizada na Rua Projetada "A" nº 1400, Pq. Industrial III, Umuarama/Pr., inscrita com o CNPJ nº 08.785.713/0001-10, CREA nº 49.094, juntamente com seu responsável técnico, Eng.º Civil Ademar Américo Camossato, CREA nº PR 24.080/D, residente e domiciliado na cidade de Umuarama-Pr., portador do CPF nº 578.305.769-04, confeccionou os projetos de Pavimentação de diversas ruas do município, localizada no Perímetro Urbano s/n, Centro, São Mateus do Sul – PR.

➤ **Elaboração de Projetos de Pavimentação de diversas ruas no município de São Mateus do Sul:**

- Estudo de Viabilidade: 74.592,33 m²
- Estudos Topográficos: 74.592,33 m²
- Projetos Geométricos: 74.592,33 m²
- Projetos de Terraplanagem: 74.592,33 m²
- Projeto de Drenagem: 74.592,33 m²
- Projeto de Sinalização: 74.592,33 m²
- Projeto de Serviços Complementares: 74.592,33 m²

ART 20115688465

Início dos Serviços: 21/12/2011

Termino dos Serviços: 04/12/2012

Declaramos ainda que a empresa honrou os compromissos de contrato com este Órgão Público, executando os projetos conforme contratado e dentro de período estabelecido, normas e especificações técnicas, demonstrando alta capacidade operacional.

São Mateus do Sul, 05 de Dezembro de 2012



Prefeitura Municipal de São Mateus do Sul
CNPJ: 76.021.450/0001-22
Prefeito Municipal



SERVIÇO DISTRIAL DE SERRA DOS DOURADOS
COMARCA DE UMUARAMA - PR

AUTENTICAÇÃO

A presente reprodução foi feita
do documento apresentado neste
cartório. Dou fé.

Serra dos
Dourados
(PR)

22 FEV. 2022

- Dr. Amilton Ribeiro Tavares - Del. Notarial
 Erika Thais Sbompato Luzia - Escrevente

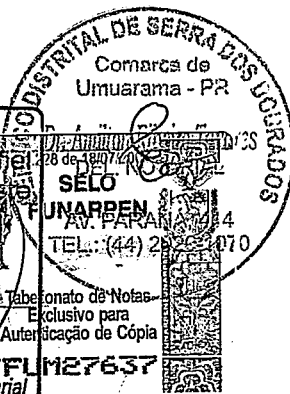



CONSELHO REGIONAL DE ENGENHARIA E AGRONOMIA
ESTADO DO PARANÁ

Certidão de Acervo Técnico

ADEMAR AMERICO CAMOSSATO

Carteira Profissional: PR-24080/D

RNP Nº.: 1700756028

Acervo Técnico Nº.: 1295/2012

Protocolo Nº.: 2012/00022928

Selos de autenticidade: A 0005753, A 0005754, A 0005755, A 0005756, A 0005757, A 0005758, A 0005759, A 0005760, A 0005761

ART Nº.: 20104211310 0..... Registrada: 01/10/2010.....
ART Co-Respons.: ART Vinculada:
Empresa Executora.: AC ASSESSORIA TECNICA EM ENGENHARIA CIVIL LTDA.....
Contratante(s): PREFEITURA MUNICIPAL DE PEROBAL - CNPJ/CPF:
01.612.444/0001-40.....
Tipo de Contrato.: PRESTAÇÃO DE SERVIÇOS.....
Atividade Técnica.: ESTUDO, PLANEJAMENTO, PROJETO, ESPECIFICAÇÕES.....
Área de Competência.: SERVIÇOS AFINS E CORRELATOS NA MODALIDADE CIVIL.....
Tipo de Obra/Serviço.: ARRUAMENTO.....
Serviço Contratado.: PROJETO DE TERRAPLENAGEM.....
PROJETO DE PAVIMENTAÇÃO.....
OUTROS.....
Dimensão.: 5.472,63 M2..... Área Existente: 0,00 M2.....
Área Ampliada.: 0,00 M2..... Área de Reforma: 0,00 M2.....
Dados Complementares: 0,00.....
Local da Obra.: AV JACARANDÁ E RUA 7 DE SETEMBRO, S/N JD
INDEPENDÊNCIA L. . Q.
Município/Estado.: PEROBAL/PR.....
Data de Início.: 01/08/2010..... Data de Conclusão: 28/09/2010.....
Docto de Conclusão.: DECLARAÇÃO PROFISSIONAL.....
Descr. Compl. Serv.: PROJETOS DE TERRAPLANAGEM, PAVIMENTAÇÃO EM TST,
SENDO: PAVIMENTAÇÃO : 5472,63 M2 MEIO FIO E
SARJETA: 1.560,93 ML PLANTIO DE GRAMA : 1.204,30 M2
RAMPA P/ DEF. FISICO : 12 UDS -LAUDO DE SONDAGEM,
SENDO (4 FUROS) COM 3,00 MTS PROFUNDIDADE -CBR.....
Observação.:

-

-





PREFEITURA MUNICIPAL DE PEROBAL

Estado do Paraná

Praça Curitiba, 1031 - Telefax (044) 625-1225 CEP. 87538-000 PEROBAL - PARANÁ

ATESTADO DE REALIZAÇÃO DE PROJETOS

A Prefeitura Municipal de Perobal, situada a Praça Curitiba, nº1031, Estado do Paraná, inscrita no CNPJ nº 01.612.444/0001-40, informa a quem possa interessar que o senhor Ademar Américo Camossato, Engenheiro Civil, portador do CPF nº578.305.769-04, e carteira de Registro no CREA nº PR-24080/D, residente e domiciliado na cidade de Umuarama-PR, confeccionou o projeto de terraplanagem, projeto de pavimentação, com área de 5472,63m², localizado: Av. Jacaranda X Rua 7 de setembro Snº, que foram desenvolvidos na data início 01/08/2010 data de conclusão 28/09/2010 conforme a ART nº 20104211310 sendo que foi desenvolvido o seguinte projeto:

- Projeto de pavimentação em TST: 5.472,63 m²
- Meio fio e Sarjeta: 1.560,93 m²
- Plantio de Grama: 1.204,30 m²
- Rampa para deficiente físico: 12 UDS
- Laudo de sondagem, sendo (4 furos) com 3,00 MTS profundidade
- CBR

Sendo apenas para o momento, firmamos a presente declaração.

Perobal-Pr, 11 de Julho de 2010



Prefeitura Municipal de Perobal
Almir de Almeida
Prefeito Municipal



SERVIÇO DISTRICTAL DE SERRA DOS DOURADOS
COMARCA DE UMUARAMA - PR

AUTENTICAÇÃO

A presente reprodução fi
do documento apresentado neste
cartório. Dou fé.

Serra dos
Dourados
(PR)

22 FEV. 2022

Dr. Amilton Ribeiro Tavares - Del. Notarial

Erika Thais Sbompato Luzia - Escrevente



SELO
AV. PARANÁ, 14
FUND. (42) 2029-077

Tabelionato de Notas
Exclusivo para
Autenticação de Cópia

FUN 27631





Certidão de Acervo Técnico - CAT
Resolução nº 1.025, de 30 de outubro de 2009

CREA-PR

Certidão de Acervo
Técnico

Conselho Regional de Engenharia e Agronomia do Paraná

4461/2013

Número da ART: 20131309236 Situação da ART: BAIXA POR CONCLUSÃO DE OBRA/SERVIÇO
Tipo de ART: ART de Obra ou Serviço Registrada em: 10/04/2013 Baixada em: 12/04/2013 Forma de registro: Inicial
Participação técnica: Individual

Empresa contratada: A C ASSESSORIA TECNICA EM ENGENHARIA CIVIL LTDA - EPP

Contratante: PREFEITURA MUNICIPAL DE PEROLA CNPJ: 81.478.133/0001-70

Rua: AV. DONA PEROLA BYINGTON Nº: 1800

Complemento: Bairro: CENTRO

Cidade: PEROLA UF: PR CEP: 87540-000

Contrato: celebrado em 01/01/2013

Valor do contrato: R\$ 50.000,00 Tipo de contratante: Não informado

Dimensão: 53.866,22 Unidade de Medida: M2

Ação Institucional:

Endereço da obra/serviço: VARIAS RUAS Nº: S/N

Complemento: QD: S/N LT: S/N Bairro: CENTRO

Cidade: PEROLA

UF: PR

CEP: 87540-000

Coordenadas Geográficas:

Data de início: 01/01/2013 Conclusão efetiva: 01/04/2013

Finalidade: Outro

Proprietário:

CPF:

Atividade Técnica: Tipo de Contrato: **PRESTAÇÃO DE SERVIÇOS**, Atividade Técnica: **EXECUÇÃO DE OBRA OU SERVIÇO TÉCNICO**, Área de Competência: **EDIFICAÇÕES - CONSTRUÇÃO CIVIL**, Tipo de Obra/Serviço: **ARRUAMENTO**, Serviço Contratado: **OUTROS, PROJETO, PROJETO DE PAVIMENTAÇÃO, PROJETO DE TERRAPLENAGEM, PROJETO GEOMÉTRICO**

Observações:

ELABORAÇÃO DOS SEGUINTE PROJETO:

PROJETO GEOTÉCNICO
PROJETO DE PAVIMENTAÇÃO
PROJETO DE SINALIZAÇÃO VIÁRIA
PROJETO DE DRENAGEM
ELABORAÇÃO DE ORÇAMENTO E MEMORIAIS DESCRIVOS
ÁREA TOTAL: 53866,22M²

Verso da ART:

PAC 01



4

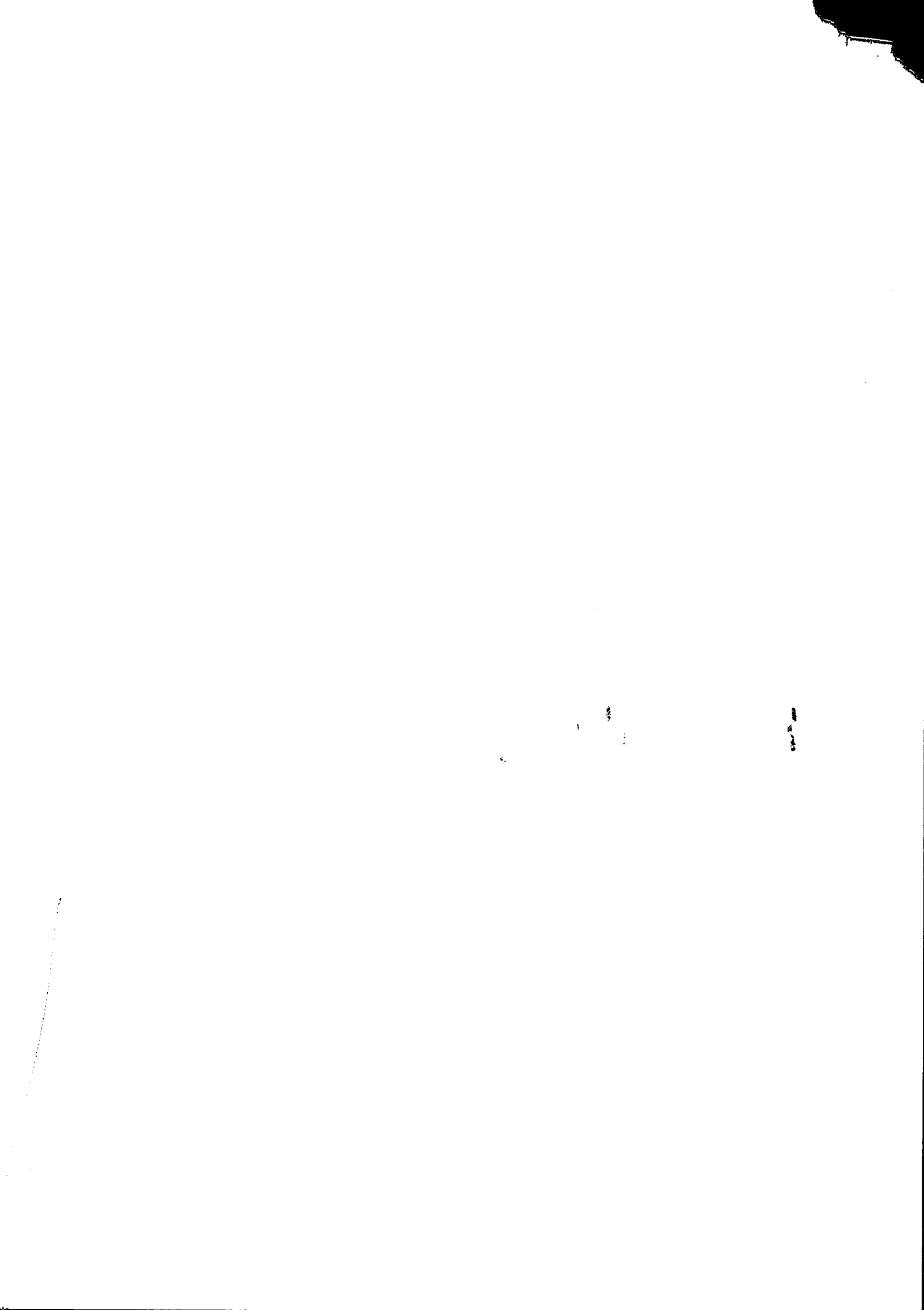



MUNICÍPIO DE PÉROLA
Estado do Paraná

ATESTADO DE REALIZAÇÃO DE PROJETOS

A Prefeitura Municipal de Perola, situada a Av. Dona Perola Byington, nº 1800, Centro, Pérola, Estado do Paraná, inscrita no CNPJ nº 81.478.133/0001-70 informa a quem possa interessar que o Eng.º Civil Ademar Américo Camossato, CREA nº PR 24.080/D, residente e domiciliado na cidade de Umuarama-Pr., confeccionou os projetos de Pavimentação, localizado em diversas ruas do município de Pérola no Estado do Paraná.

- **Elaboração de Projetos de Pavimentação:**
- Elaboração de Projeto de Pavimentação: 53.866,22 m²
- Elaboração de Projeto de Terraplanagem: 53.866,22 m²
- Elaboração de Projeto Geométrico: 53.866,22 m²
- Elaboração de Sinalização Viária: 53.866,22 m²
- Elaboração de Projeto de Drenagem: 53.866,22 m²
- Elaboração de Orçamentos e Memoriais Descritivos: 53.866,22 m²

➤ **TOTALIZANDO: 53.866,22 m²**

ART: 20131309236

Início dos Serviços: 01/01/2013

Termino dos Serviços: 01/04/2013

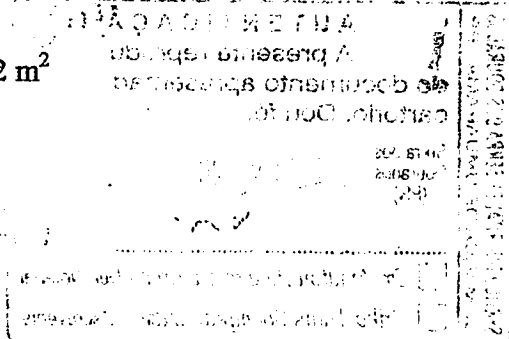

Declaramos ainda que a empresa honrou os compromissos de contrato com este Órgão Público, executando os projetos conforme contratado e dentro de período estabelecido, normas e especificações técnicas, demonstrando alta capacidade operacional

Sendo apenas para o momento, firmamos a presente declaração.

Pérola 10 de Abril de 2013

PREFEITURA MUNICIPAL DE PÉROLA

CNPJ: 81.478.133/0001-70



Atestado registrado mediante vinculação à resp. AT

CREA - PR
A 011.024

SERVIÇO DISTRIAL DE SERRA DOS DOURADOS
COMARCA DE UMUARAMA - PR

AUTENTICAÇÃO

A presente reprodução fiel do documento apresentado neste cartório. Dou fé.

Serra dos
Dourados
(PR)

22 FEV. 2022



Dr. Amilton Ribeiro Tavares - Del. Notarial

Erika Thais Sbompato Luzia - Escrevente

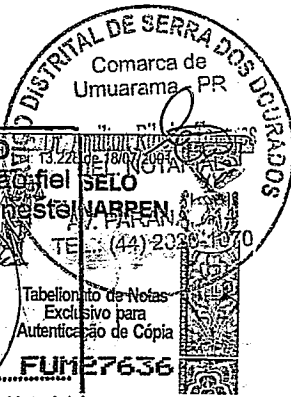

Tabelionato de Notas
Exclusivo para
Autenticação de Cópia

FUM 27636



CONSELHO REGIONAL DE ENGENHARIA E AGRONOMIA
DO PARANÁ

Certidão de Acervo Técnico

ADEMAR AMERICO CAMOSSATO

Carteira Profissional: PR-24080/D

RNP Nº.: 1700756028

Acervo Técnico Nº.: 20683/2012

Protocolo Nº.: 2012/00438721

Selos de autenticidade: A 0011637, A 0011638, A 0011639, A 0011640, A 0011641, A 0011642, A 0011643, A 0011644, A 0011645

ART Nº.....: 3049322060 0..... Registrada: 06/07/2007.....
 ART Co-Respons.....:..... ART Vinculada:.....
 Empresa Executora.....:.....
 Contratante(s).....: PREFEITURA MUNICIPAL DE GUAIRACÁ - CNPJ/CPF:
 76.238.443/0001-87.....
 Tipo de Contrato.....: PRESTAÇÃO DE SERVIÇOS.....
 Atividade Técnica.....: ESTUDO, PLANEJAMENTO, PROJETO, ESPECIFICAÇÕES.....
 Área de Competência.....: SERVIÇOS TÉCNICOS PROFISSIONAIS NA MODALIDADE CIVIL.....
 Tipo de Obra/Serviço.....: EDIFICAÇÕES DE RECREAÇÃO QUALQUER ÁREA.....
 Serviço Contratado.....: PROJETO ARQUITETÔNICO.....
 PROJETO ESTRUTURAL.....
 PROJETO ELÉTRICO.....
 OUTROS.....
 VÍNCULO EMPREGATÍCIO COM ÓRGÃO PÚBLICO.....
 Dimensão.....: 6.958,55 M2..... Área Existente:.....
 Área Ampliada.....:..... Área de Reforma:.....
 Dados Complementares.....: 1,00 PAV.....
 Local da Obra.....: RUA JOAO CESSER X RUA CONSTANCIO CUCATO, S/N CENTRO
 L. 1 A 14 Q. 114.....
 Município/Estado.....: GUAIRACA/PR.....
 Data de Início.....: 01/06/2007..... Data de Conclusão: 01/07/2007.....
 Docto de Conclusão.....: DECLARAÇÃO PROFISSIONAL.....
 Descr. Compl. Ser v.: PROJETOS: ARQUITETÔNICO, ESTRUTURAL, ELÉTRICO,
 PAISAGÍSTICO, SONDAGEM E DRENAGEM (GALERIA DE ÁGUAS
 PLUVIAIS, DE UM CENTRO POLIESPORTIVO, CONTENDO: -
 PISTA DE CAMINHADA, CAMPO DE FUTEBOL SUIÇO COM
 ILUMINAÇÃO, QUADRA DE AREIA E ACESSÓRIOS (BANCOS,
 LIXEIRAS, ARBORIZAÇÃO, GALERIA, GRAMA, ALAMBRADOS...
 Obser vação.....:.....

Prefeitura Municipal de Guairacá - PR
 COPIAR COM O ORIGINAL
 Guairacá, 21/05/2015



•

•

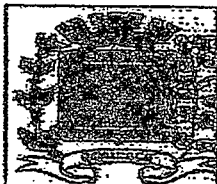

PREFEITURA MUNICIPAL DE GUAIRACÁ

ESTADO DO PARANÁ

RUA FRANCISCO VIEIRA, 1447 - FONE: 442-1222 e 442-1223

CEP: 87.320-000 - e-mail: pm-gu@fornet.com.br

GUAIRACÁ

PARANÁ

CGC: 76.238.443/0001-87

41

A PREFEITURA MUNICIPAL DE GUAIRACÁ, situada a Rua Francisco Vieira nº 1181 Centro – Guairacá – Pr., inscrita no CNPJ nº 76.238.443/0001-87, informa a quem possa interessar que o Sr. Ademar Américo Camossato, Engenheiro Civil, portador do CPF nº 578.305.769-04 e carteira de Registro no CREA nº PR-24080/D, residente e domiciliado na cidade de Umuarama-PR, confeccionou os projetos de um Centro Poliesportivo localizado na Rua João Cessel x Rua Constâncio Cucato s/n Centro, Guairacá – PR.

➤ **Elaboração de Projetos de um Centro Poliesportivo contendo: Pista de Caminhada, Campo de Futebol Suíço com Iluminação, Quadra de Areia e Acessórios (bancos, lixeiras, arborização, galeria, grama e alambrados), incluindo Sondagem e Projeto Paisagístico.**

➤ **Projeto Arquitetônico: 6.958,55 m²**

➤ **Projeto Estrutural: 6.958,55 m²**

➤ **Projeto Elétrico: 6.958,55 m²**

➤ **Projeto de Galerias Pluviais: 6.958,55 m²**

➤ **Projeto de Drenagem: 6.958,55 m²**

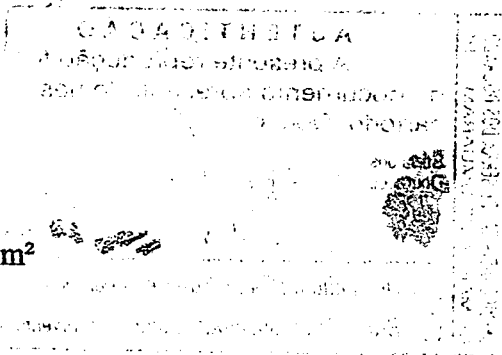

ART 3049322060

Início dos Serviços: 01/06/2007

Termino dos Serviços: 01/07/2007

Declaramos ainda que a empresa honrou os compromissos de contrato com este Órgão Público, executando os projetos conforme contratado e dentro de período estabelecido, normas e especificações técnicas, demonstrando alta capacidade operacional.

Handwritten notes and signatures:
B. 05/2005
[Signature]

Guairacá, 13 de Setembro de 2007

Prefeitura Municipal de Guairacá

CNPJ:76.238.844/0001-

José Martins Gonçalves

Prefeito Municipal



Atestado registrado mediante vinculação à resp. [SAI]

CREA - PR

A 011.637

3
F2134)
1.070902

7
93
98

SERVIÇO DISTRIAL DE SERRA DOS DOURADOS
COMARCA DE UMUARAMA - PR

AUTENTICAÇÃO

A presente reprodução fiel
do documento apresentado neste
cartório. Dou fé.

Serra dos Dourados
(PR) 22 FEV. 2022

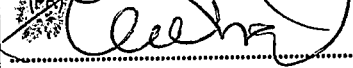

- Dr. Amilton Ribeiro Tavares - Del. Notarial
- Erika Thais Sbompato Luzia - Escrevente

SELO
FUMARREM
TEL.: (44) 2024-1070

Tabellionato de Notas
Exclusivo para
Autenticação de Cópia

FUM27634



95
96
97



CONSELHO REGIONAL DE ENGENHARIA E AGRONOMIA
ESTADO DO PARANÁ

Certidão de Acervo Técnico

ADEMAR AMERICO CAMOSSATO

Carteira Profissional: PR-24080/D

RNP Nº.: 1700756028

Acervo Técnico Nº.: 3036/2012

Protocolo Nº.: 2012/00061781

Selos de autenticidade: A 007.078, A 007.079, A 007.080, A 007.081, A 007.082, A 007.083, A 007.084, A 007.085, A 007.086

ART Nº.: 20105166261 0..... Registrada: 24/11/2010.....
ART Co-Respons.: ART Vinculada:
Empresa Executora.:
Contratante(s): PREFEITURA MUNICIPAL DE NOVA ESPERANÇA - CNPJ/CPF:
75.730.994/0001-09.....
Tipo de Contrato: PRESTAÇÃO DE SERVIÇOS.....
Atividade Técnica: ESTUDO, PLANEJAMENTO, PROJETO, ESPECIFICAÇÕES.....
Área de Competência: OBRAS DE DRENAGEM.....
Tipo de Obra/Serviço: OBRAS DE DRENAGEM.....
Serviço Contratado: PROJETO DE INFRAESTRUTURA.....
PROJETO.....
Dimensão: 3.239,00 METRO..... Área Existente: 0,00 METRO.....
Área Ampliada: 0,00 METRO..... Área de Reforma: 0,00 METRO.....
Dados Complementares: 0,00.....
Local da Obra: DIVERSOS, S/N CENTRO L. . Q.
Município/Estado: NOVA ESPERANÇA/PR.....
Data de Início: 01/11/2010..... Data de Conclusão: 23/11/2010.....
Docto de Conclusão: DECLARAÇÃO PROFISSIONAL.....
Descr. Compl. Serv.: PROJETO DE GALERIA DE ÁGUAS PLUVIAS, SENDO: TUBO
40CM : 1480,00 M TUBO 60 CM : 728,00 M TUBO 80 CM :
86,00 M TUBO 100 CM : 945,00 M BOCA DE LOBO : 92M
UDS CAIXA DE LIGAÇÃO : 12 UDS POÇO VISITA : 48
UDS.....
Observação:

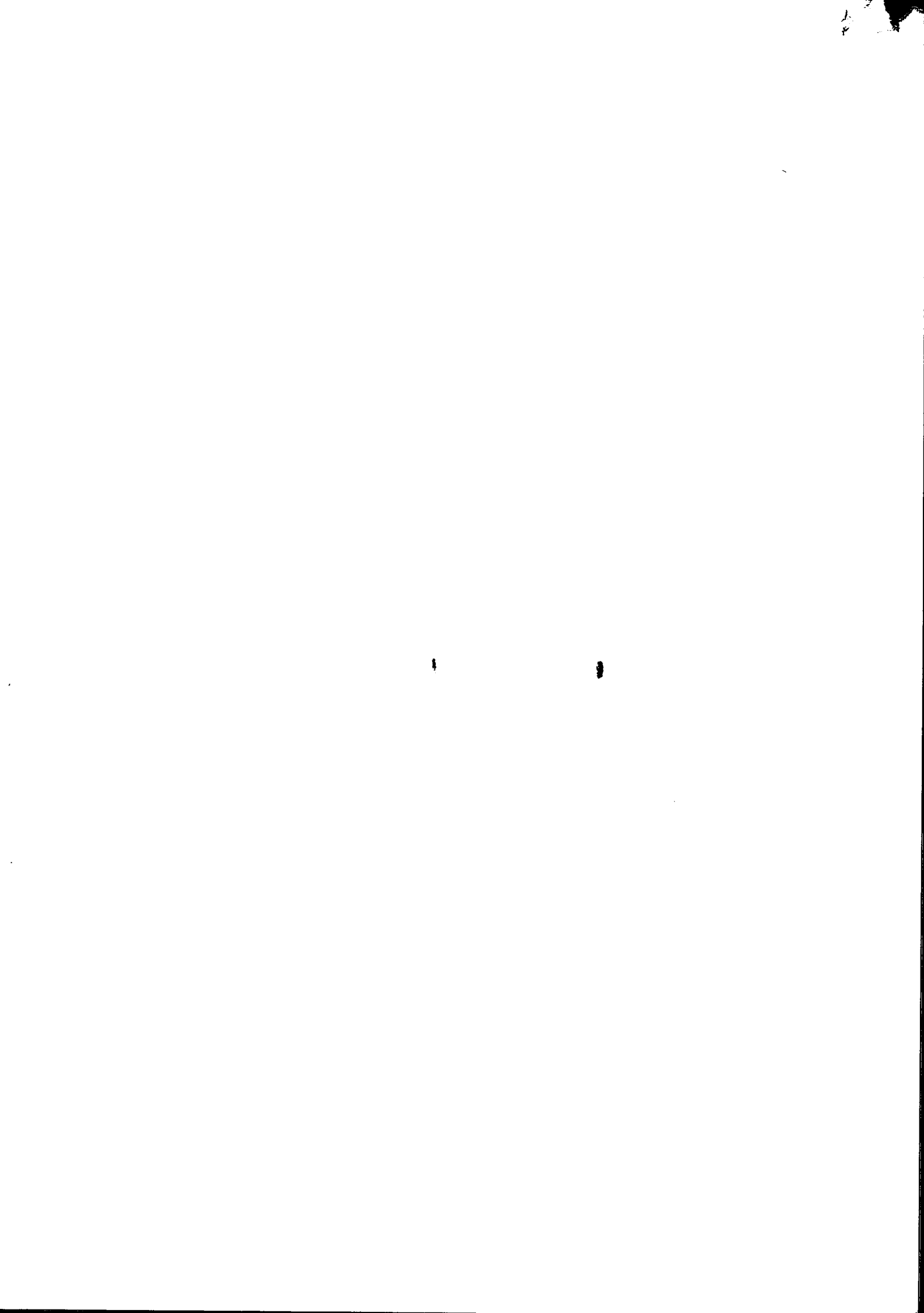



PREFEITURA MUNICIPAL DE NOVA ESPERANÇA - PR

AV. ROCHA POMBO, 1453 - TELEFAX: (44) 3252-4545

E-MAIL: licitacao@novaesperanca.pr.gov.br

GESTÃO 2009 / 2012

ATESTADO DE REALIZAÇÃO DE PROJETOS

A Prefeitura Municipal de Nova Esperança, situada a Av. Rocha Pombo, nº1453, Estado do Paraná, inscrita no CNPJ nº 75.730.994/0001-109, informa a quem possa interessar que o senhor Ademar Américo Camossato, Engenheiro Civil, portador do CPF nº578.305.769-04, e carteira de Registro no CREA nº PR-24080/D, residente e domiciliado na cidade de Umuarama-PR, confeccionou os projetos: Projeto, Projeto de Infraestrutura com área de 3.239,00M² localizado na Diversos S/nº, que foram desenvolvidos na data início 01/11/2010 data de conclusão 23/11/2010 conforme as ART número 20105166261 os seguintes projetos:

➤ PROJETO DE GALERIAS PLUVIAIS, SENDO: TUBO 40CM: 1480,00M - TUBO 60CM: 728,00M - TUBO 80CM: 86,00M - TUBO 100CM: 945M - BOCA DE LOBO: 92M UDS - CAIXA DE LIGAÇÃO 12 UDS - POÇO VISITA: 48UDS. TOTAL DE 3.239,00 METROS.

Sendo apenas para o momento, firmamos a presente declaração.

Nova Esperança 07 de Dezembro de 2010

PREFEITURA MUNICIPAL DE NOVA ESPERANÇA
MARIA ANGELA SILVEIRA B.
PREFEITO MUNICIPAL



AUTENTICAÇÃO
 A presente reprodução do documento apresentado neste cartório. Dou fé.

Serra dos Dourados (PR) **22 FEV. 2022**

Tabellionato de Notas Exclusivo para Autenticação de Cópia

Dr. Amilton Ribeiro Tavares - Del. Notarial
 Erika Thais Sbompato Luzia - Escrevente

LOTE-02								
Tipo	Objeto	Mínimo	Máximo	Nome Profissional	Graduação	Registro CREA/CAU	Qt. Apresentada	Página apresentada
Atestado Cap. Técnica	Pavimentação Asfáltica	0	3	HALBERTH DUTRA DE OLIVEIRA	ENGENHEIRO CIVIL	MS 6993/D	3	32,136,171
Atestado Cap. Técnica	Recape Asfáltica	0	3	HALBERTH DUTRA DE OLIVEIRA	ENGENHEIRO CIVIL	MS 6993/D	3	32,171,177
Atestado Cap. Técnica	Projeto Exec. Trevos/Rotatórias	0	3	JEAN CARLO OLIVEIRA DORNELES	ENGENHEIRO CIVIL	MS 15239/D	3	136,184,189
Atestado Cap. Técnica	Projeto Exec. Estrutural de Pontes	0	3	HALBERTH DUTRA DE OLIVEIRA	ENGENHEIRO CIVIL	MS 6993/D	3	194,136,199
Acervo Técnico CREA/CAU	Projetos Exec. Drenagem Galerias Pluviais	1	5	JEAN CARLO OLIVEIRA DORNELES	ENGENHEIRO CIVIL	MS 15239/D	5	136,171,177,205,210
Acervo Técnico CREA/CAU	Projetos Exec. Pavimentação Asfáltica CBUQ	1	5	HALBERTH DUTRA DE OLIVEIRA	ENGENHEIRO CIVIL	MS 6993/D	5	136,171,177,205,210
Acervo Técnico CREA/CAU	Projetos Exec. Sinalização Viária	1	5	JEAN CARLO OLIVEIRA DORNELES	ENGENHEIRO CIVIL	MS 15239/D	5	136,171,177,205,210

LOTE-03								
Tipo	Objeto	Mínimo	Máximo	Nome Profissional	Graduação	Registro CREA/CAU	Qt. Apresentada	Página apresentada
Acervo Técnico CREA/CAU	Sondagem tipo SPT	1	5	HALBERTH DUTRA DE OLIVEIRA	ENGENHEIRO CIVIL	MS 6993/D	5	136,184,199,210,228
Acervo Técnico CREA/CAU	Projeto Planialtimétrico Cadastral	1	5	JEAN CARLO OLIVEIRA DORNELES	ENGENHEIRO CIVIL	MS 15239/D	5	136,177,194,199,210



